Tahun LXXII No. 48

Warta Jemaat

GKI BEKASI TIMUR
Minggu Adven I (Ungu)
29 November 2026

SESUNGGUHNYA, TUHAN MURKA... *(47)*

... Sesungguhnya, Engkau ini murka, sebab kami berdosa; terhadap Engkau kami memberontak sejak dahulu kala.
(Yesaya 64:5)



Bagaimana biasanya engkau mengekspresikan marahmu? – Kalau pertanyaan ini dilontarkan padamu, apa yang akan menjadi jawabanmu? – Banyak orang mengekspresikan marah mereka dengan banyak cara. Ada yang berteriak-teriak sambil menudingkan jari pada lawannya. Ada yang melemparkan atau menendang barang-barang. Ada juga yang diam seribu bahasa dan memilih mengurung diri di kamar, plus enggan makan dan minum. Tidak ketinggalan, ada yang tetap tersenyum tapi diam-diam memelihara dendam. Yakinlah, ada banyak dan bermacam cara untuk mengekspresikan marah.

Pemazmur tahu betapa marah perlu diwaspadai. Ya, betul, marah bukan dilarang, tapi diwaspadai. Katanya dalam Mazmur 4:5, *"Biarlah kamu marah, tetapi jangan berbuat dosa; berkata-katalah dalam hatimu di tempat tidurmu, tetapi tetaplah diam."* Eh, mengapa seperti itu nasihatnya? – Sebab, pada satu sisi, marah adalah bagian dari diri kita yang merespon situasi dan kondisi yang kita anggap sebagai kesalahan atau ketidakbenaran atau ketidakadilan atau ketidaknyamanan. Maksudnya, saat melihat seekor anjing dianiaya dengan kejam, kita menjadi marah.

Atau ketika hutan dirusak dengan semena-mena sehingga menimbulkan bencana yang merugikan banyak orang, kita menjadi marah. Jadi, bukan marah yang sesungguhnya menjadi persoalan, melainkan apa yang menjadi penyebab marah tersebut.

Namun, sebagai sebuah respon, ekspresi marah seharusnya dan sesungguhnya bisa "dipilih". Maksudnya, saat merespon seekor anjing yang dianiaya, apakah kemarahan kita akan berbentuk menganiaya balik orang yang melakukannya, atau menciptakan kondisi sehingga penganiayaan terhadap anjing (dan hewan lainnya) tidak terjadi lagi. Pula, merespon kerusakan hutan, apakah kita memilih menghancurkan para pelaku beserta seluruh keluarga hingga keturunan ketiga, atau melakukan edukasi sehingga tindakan perusakan hutan tidak dilakukan lagi oleh siapapun pada masa kapan pun.

Ada satu lagi. Ketika Tuhan murka karena manusia berdosa berulang-ulang (bdk. Yesaya 64:5 di atas), di antara pilihan mengekspresikan marah yang ada, Dia memilih untuk memfasilitasi manusia sehingga tidak untuk seterusnya tenggelam dalam dosa. Bagaimana caranya? Ternyata Tuhan memilih untuk hadir sendiri di antara manusia, sebagai manusia. Bukan main! Bukan hanya memilih untuk tidak mengamuk atau mengirim bencana, Tuhan bahkan memilih untuk turun tangan langsung menolong manusia. Wow!

Pilihan yang Tuhan ambil ini menjadi teladan dan inspirasi bagi kita. Saat kemarahan melanda. kita tidak semata memfokuskan diri pada bagaimana sebaiknya kemarahan ini diekspresikan, melainkan lebih lagi, bagaimana agar sang sasaran kemarahan kita itu tidak terus-menerus melakukan kesalahan yang sama, yang membuat dia dimarahi lagi dan lagi. Keren sekali cara berpikir Tuhan ini! Selamat memasuki Minggu Adven 1!

TCS

Kebaktian Umum

Kebaktian Umum GKI Bekasi Timur pada hari ini, **Minggu, 29 November 2026**, dilaksanakan pada Pukul **07.00**, dan Pukul **09.30.**

Tema: **"BERJUANG MEMAKNAI PERJALANAN HIDUP"**

Bacaan :
Yesaya 64: 1-9
Mazmur 80: 2-8, 18-20
1 Korintus 1: 3-9
Markus 13: 24-37

Pelayan Firman:
Pdt. Theo Paulus Situmorang *(GKI Metro - Lampung)*

VISI

MENJADI GEREJA YANG MENYALURKAN BERKAT

MISI

- Menyelenggarakan persekutuan Jemaat yang hangat, dinamis, dan kekeluargaan melalui ibadah yang hidup dan penuh penghayatan;
- Menyelenggarakan pelayanan baik ke dalam maupun ke luar dengan cara proaktif,simpatik dan penuh kepedulian;
- Menyelenggarakan tugas kesaksian yang tulus dan berani;
- Menyelenggarakan kegiatan belajar-mengajar / pemuridan yang bertumbuh dalam kuantitas dan kualitas

PERSEMBAHAN SYUKUR

Bagi Jemaat yang rindu untuk mengucap syukur melalui persembahan silahkan diberikan melalui :

Bank : a.n. GKI Jabar
Jl. Bekasi Timur IX/6, Jakarta

BCA Cabang Mandala,
AC No. **307 – 300.4001**

Bank Mandiri,
AC No. **006-00-0702934-5**

Persembahan Syukur juga dapat dilakukan melalui OVO, GoPay, Dana, Link aja dan MBanking dengan scan QR code di bawah ini :

GKI BEKTIM
NMID : ID2020055397901
A01

Kode-kode persembahan yang ada di GKI Bekasi Timur, adalah sebagai berikut:

A. 000 : Pers. Mingguan
B. 010 : Pers. Persepuluhan
C. 012 : Pers. Bulanan
D. 014 : Pers. Syukur
E. 016 : Pers. Perjamuan Kudus
F. 018 : Pers. Paskah
G. 025 : Pers. Natal
H. 031 : Pers. Syukur Tahunan

I. 021 : Dana Orang Sakit
J. 022 : Dana Bantuan Pendidikan
K. 023 : Dana P3I (Peningkatan Ibadah)
L. 024 : Dana P2GAP.
M. 026 : Dana Kemanusiaan/ Bencana Alam.
N. 027 : Aksos Natal/Paskah
O. 028 : Pers. Bunga Mimbar
P. 029 : Dana Diakonia



BIDANG PERSEKUTUAN

PERTUKARAN PELAYAN FIRMAN MINGGU KE-5 BPMSW GKI JABAR

Hari Minggu, 29 November 2026 diadakan pertukaran pelayanan firman yang diatur oleh BPMSW GKI SW Jabar.

- Pelayan Firman dalam kebaktian umum Pukul. 07.00 dan Pukul 09.30 di GKI Bekasi Timur di layani oleh **Pdt. Theo Paulus Situmorang** *(GKI Metro - Lampung)*
- Pelayan Firman dalam kebaktian Remaja dan Pemuda Pukul 09.30 dilayani oleh **Pdt. Stefani Sohilait** *(GKI Pondok Makmur)*

Majelis Jemaat mengucapkan terima kasih atas pelayanannya.

Sedangkan pendeta GKI Bekasi Timur :

- **Pdt. Timur Citra Sari** melayani di GKI Kavling Polri, Jakarta,
- **Pdt. Sonny S.H. Turnip** melayani di GKI Citra 1, Tangerang.
- **Pdt. Ivonne Maranatha Uneputty** melayani GKI Agape, Jakarta.

RENCANA PELAYANAN SAKRAMEN BAPTIS KUDUS ANAK

Majelis Jemaat merencanakan untuk melayankan sakramen Baptis Kudus Anak bagi anak-anak warga jemaat GKI Bekasi Timur pada hari **Minggu, 03 Januari 2027**, dalam kebaktian II Pukul 09.30, yang akan dilayani oleh **Pdt. Sonny Samuel Hasiholan Turnip.**

Warga jemaat GKI Bekasi Timur yang hendak menyerahkan anaknya untuk dibaptiskan dapat mendaftarkan diri dengan mengisi formulir yang dapat diminta pada kantor sekretariat gereja pada jam kerja.

Percakapan pastoral dengan para orangtua/wali akan diadakan pada hari **Minggu, 06 Desember 2026**, pk. 11.30 (setelah KU 2), dilayani oleh **Pdt. Sonny Samuel Hasiholan Turnip.**

HIMBAUAN UNTUK BERIBADAH SESUAI DENGAN PENGELOMPOKKAN USIA

Majelis Jemaat menghimbau kepada seluruh Anggota Jemaat/Simpatisan yang memiliki putra/putri usia Anak-anak, Remaja dan Pemuda, agar mengarahkan putra/putri Bapak Ibu untuk mengikuti ibadah sesuai dengan kelompok usianya:

- Sekolah Minggu (Aula & Lt. 3)
- Ibadah Remaja (lt. 4)
- Ibadah Pemuda (lt. 4) *

Hal ini bertujuan agar putra/putri Bapak Ibu dapat bersekutu, bertumbuh dan mendapat pengajaran Iman Kristen sesuai dengan usianya.Kiranya hal ini menjadi perhatian Bapak/Ibu semua. Terima kasih.

* Sementara ini ibadah Pemuda di adakan setiap Minggu 1 dan 3

JAM PASTORAL PENDETA

Bagi warga jemaat yang memerlukan pastoral dengan para pendeta telah disediakan jam pastoral sebagai berikut:

Pdt. Sonny S.H. Turnip setiap hari Rabu, pk. 10.00 – 12.00

Pdt. Ivonne Maranatha Uneputty setiap hari Kamis, pk. 10.30 – 12.30

Pdt. Timur Citra Sari setiap hari Sabtu, pk. 12.00 – 14.00

Catatan: Jemaat tetap dapat membuat perjanjian pastoral dengan Pendeta yang bersangkutan selain jadwal yang sudah ditetapkan.



SUSUNAN PANITIA NATAL 2026 & TAHUN BARU 2027

Majelis Jemaat telah menetapkan panitia Natal 2026 & Tahun Baru 2027, dengan susunan personal sebagai berikut :

Pendeta Pendamping	: Pdt. Timur Citra Sari
Penatua Pendamping	: Pnt. Arief Budi
	Pnt. Yamozokhi Marunduri
Ketua	: Ibu Fenny Kurniawan
Sekretaris	: Sdri Felicia Himawan
Bendahara	: Ibu Nana Tijaya
Sie. Acara, Publikasi & Aksos	: Sdri Abigail Emmanuela Damanik (Koord)
	Pnt. Ineke Manaseh — Ibu Fiona Junica
	Sdri. Jovina Crystabelle — Ibu Feibryne Makarawung
	Ibu Erni Susanti — Sdri. Felicia Himawan
Sie. Dokumentasi & Multimedia	: Pnt. Yonathan Adi Siswanto & Team
Sie. Konsumsi	: Ibu Susi (Koord)
	Ibu Kwee Shuk Fah — Ibu Tin Siang
	Ibu Muliani — Pnt. Lamtiur Manullang
	Ibu Nana Tijaya
Sie. Dekorasi & Perlengkapan	: Pnt. Sutan Sudrajat & Team
Sie. Keamanan	: Bpk. Anjondi Kurniawan & Team



" KRISTUS HADIR, KITA BERDAYA "
MASA RAYA NATAL 2026 - GKI BEKASI TIMUR

MINGGU KRISTUS RAJA
22 November 2026 | 07.00 & 09.30
"DATANGLAH KERAJAANMU"
Pdt. Em. Widianto Yong, M.Th
(Gereja Kristus Ketapang)
R. Kebaktian

MINGGU ADVEN I
29 November 2026 | 07.00 & 09.30
"BERJUANG MEMAKNAI PERJALANAN HIDUP"
Pdt. Theo Paulus Situmorang
(GKI Metro)
R. Kebaktian

MINGGU ADVEN II
6 Desember 2026 | 07.00 & 09.30
"BERJUANG MENGARUNGI GURUN PEMURNIAN"
Pdt. Sonny Samuel Hasiholan Turnip
R. Kebaktian
(PERJAMUAN KUDUS)

MINGGU ADVEN III
13 Desember 2026 | 07.00 & 09.30
"DITEGUHKAN MENJADI PEMBAWA KABAR SUKACITA"
Pdt. Timur Citra Sari
R. Kebaktian

MINGGU ADVEN IV
20 Desember 2026 | 07.00 & 09.30
"DITEGUHKAN OLEH KARUNIA ALLAH"
Pdt. Ivonne Maranatha Uneputty
R. Kebaktian

" KRISTUS HADIR, KITA BERDAYA "
MASA RAYA NATAL 2026 - GKI BEKASI TIMUR

NATAL PERTAMA
24 Desember 2026 | 17.00 & 20.00
"KELAHIRAN KRISTUS WUJUD SOLIDARITAS ALLAH"
Pdt. Timur Citra Sari
R. Kebaktian

NATAL KEDUA
25 Desember 2026 | 08.30
"KRISTUS HADIR, KITA BERDAYA"
Pdt. Ivonne Maranatha Uneputty
R. Kebaktian

MINGGU I SESUDAH NATAL
27 Desember 2026 | 07.00 & 09.30
"MEMAKNAI HIDUP MELALUI PERJUMPAAN"
Pdt. Juswantori Ichwan
(GKI Samanhudi)
R. Kebaktian

TUTUP TAHUN
31 Desember 2026 | 19.00
"BERHIKMAT DENGAN MENGIKUTI SANG TERANG"
Pdt. Sonny Samuel Hasiholan Turnip
R. Kebaktian

AWAL TAHUN
1 Januari 2027 | 09.30
"MELANGKAH DALAM TERANG TUHAN"
Pdt. Timur Citra Sari
R. Kebaktian

IBADAH NATAL KEDUA 25 DESEMBER HANYA 1 KALI PADA PK. 08.30


PERSEKUTUAN WILAYAH
BEKASI – GKI BEKTIM
Bangkit dan bersinar
Yesaya 60 : 1-5
Pembawa firman : Pdt. Sonny Turnip
Hari, Tanggal : Sabtu, 12 Desember 2026
waktu : 10.00 Wib
Tempat : Aula gereja GKI Bektim
Kel. Sri Subekti


GKI BEKASI TIMUR
IBADAH NATAL
WILAYAH KELAPA GADING
TEMA NATAL
KELAHIRAN-NYA
MEMBAWA HARAPAN
HARI / TANGGAL:
Kamis, 17 Desember 2026
JAM:
17.00 WIB
PELAYAN FIRMAN:
Pdt. Timur Citra Sari
ACARA:
Ibadah Natal
Drama Musical
Ramah Tamah
TEMPAT:
Aula GKI Bekasi Timur
Mari Bersama Merayakan Kasih Natal

RENCANA PELAYANAN SAKRAMEN PERJAMUAN KUDUS



Majelis Jemaat akan menyelenggarakan pelayanan sakramen perjamuan kudus pada :

1. **Minggu, 06 Desember 2026,** dalam :
   - ❖ Kebaktian Umum, Pukul 07.00, dan Pukul 09.30, dilayani oleh **Pdt. Sonny Samuel Hasiholan Turnip**
   - ❖ Kebaktian Remaja & Pemuda, Pukul 09.30 di dilayani oleh **Pdt. Timur Citra Sari**
2. **Kamis, 10 Desember 2026,** dalam kebaktian lansia, Pukul 10.00, dilayani oleh **Pdt. Timur Citra Sari.**
3. **Minggu, 13 Desember 2026,** dalam Kebaktian Umum, Pukul 17.00, dilayani oleh **Pdt. Timur Citra Sari**

Semua warga jemaat dan para tamu/pengunjung yang sudah mengaku percaya dan dibaptiskan diundang untuk mengambil bagian dalam sakramen ini.

SAMPUL SYUKUR PERJAMUAN KUDUS & PENGISIAN FORMULIR TAMU PERJAMUAN KUDUS

Sampul-sampul syukur Perjamuan Kudus diserahkan secara serentak pada hari Minggu, 6 Desember 2026.

- Sampul berwarna kuning disediakan bagi anggota jemaat.
- Amplop berwarna putih diperuntukkan bagi tamu / pengunjung, tersedia di meja tamu / pengunjung Perjamuan Kudus.

Formulir tamu Perjamuan Kudus harap diisi dengan jelas untuk dikirimkan ke gereja asal masing-masing.

PERSIAPAN PERJAMUAN KUDUS

Pada **hari Minggu, 6 Desember 2026,** kita akan merayakan Sakramen Perjamuan Kudus. Untuk menyambut dan ikut serta dalam perayaan itu, marilah kita mempersiapkan diri secara bersama-sama.

1. Pada perjamuan malam terakhir, Kristus menghendaki kita merayakan perjamuan kudus untuk mengenang-Nya. Mengenang Kristus berarti mengalami kehadiran-Nya seperti murid-murid-Nya dahulu mengalami kehadiran-Nya bersama mereka. Mengenang Kristus juga berarti menyadari secara pribadi seluruh kehidupan Kristus yang diberikan-Nya bagi keselamatan dunia, sejak Dia lahir, melayani, menderita sengsara, mati, dibangkitkan, dan dimuliakan di surga.

Marilah kita merenungkannya :

- Apakah Saudara benar-benar rindu untuk berjumpa secara pribadi dengan Kristus, untuk mengalami kasih, kuasa, dan kebenaran-Nya yang membarui hidup Saudara ?
- Apakah Saudara menghayati bahwa seluruh kehidupan dan karya Kristus, yaitu kelahiran-Nya, pelayanan-Nya, penderitaan-Nya, kematian-Nya, kebangkitan-Nya dan kedatangan-Nya kembali, terkait erat dengan kehidupan Saudara?



2. Pada perjamuan malam terakhir, ketika Kristus memecah roti dan mengangkat cawan, Dia membagikan tubuh dan darah-Nya sendiri kepada murid-murid-Nya. Menerima tubuh dan darah-Nya berarti dipersatukan dengan Kristus sehingga Dia menjadi Kepala dan kita tubuh-Nya. Menerima tubuh dan darah-Nya berarti dipersatukan dengan semua orang yang menerima-Nya juga menjadi satu tubuh dan satu roh.

   Marilah kita merenungkannya :

   - Apakah Saudara menghayati bahwa Kristus adalah Kepala seluruh kehidupan Saudara, dalam hidup berjemaat dan bermasyarakat, dalam keluarga dan pekerjaan Saudara?
   - Apakah Saudara menghayati bahwa Saudara adalah anggota tubuh Kristus, yang saling mengasihi seorang terhadap yang lain?

3. Ketika kita bersatu dengan Kristus, Roti Hidup yang dipecah-pecahkan bagi dunia ini, kita pun dipersatukan dalam kematian dan kebangkitan Kristus. Dipersatukan dengan Kristus berarti diutus untuk mengosongkan dan menyangkal diri, memikul salib dan mengikut Kristus. Dipersatukan dengan Kristus berarti diutus untuk memberi hidup kita demi keselamatan dunia.

   Marilah kita merenungkannya :

   - Apakah dalam persekutuan dengan Kristus, Saudara mau berkurban dan menjadi berkat bagi sesama Saudara?
   - Apakah Saudara menyadari bahwa sebagai anggota tubuh Kristus di tengah dunia, Saudara menjadi mata dan telinga bagi Kristus yang melihat dan mendengarkan, serta peduli terhadap kebutuhan dan masalah sesama Saudara? Sudahkah Saudara menjadi mulut bagi Kristus yang menyuarakan kebenaran dan keadilan dalam lingkungan Saudara? Sudahkah Saudara menjadi tangan bagi Kristus yang berkarya memperjuangkan damai sejahtera di muka bumi?

Kiranya Roh Kudus menolong kita semua dalam mempersiapkan diri untuk merayakan Perjamuan Kudus mendatang.



JADWAL PETUGAS LEKTOR WILAYAH TAHUN 2026

(Pembacaan Alkitab ke-2, menggunakan Alkitab TB2)

Bulan November 2026					
Keterangan	**01-November**	**08-November**	**15-November**	**22-November**	**29-November**
KU-1	Cipinang	Pisangan Baru	Bekasi	Duren Sawit	Pisangan Lama
KU-2	Kelapa Gading	Bektim Bekbar	Kebon Pala	Prumpung	Cipinang

Bulan Desember 2026				
Keterangan	**06-Desember**	**13-Desember**	**20-Desember**	**27-Desember**
KU-1	Kelapa Gading	Bektim Bekbar	Kebon Pala	Pisangan Lama
KU-2	Pisangan Baru	Bekasi	Duren Sawit	Prumpung



POKOK DOA MINGGU INI

1. **Pemulihan bagi Keluarga dan Anggota Jemaat yang Sakit maupun Lanjut Usia**
   Menyerahkan kepada Tuhan keluarga-keluarga yang sedang berpulih, anggota jemaat yang sakit atau melemah secara fisik, serta mereka yang lanjut usia. Kiranya kasih dan pemeliharaan Tuhan memberikan kekuatan dan pengharapan setiap hari.

2. **Penghiburan bagi Keluarga yang Masih Berduka**
   Mohon agar Tuhan sumber penghiburan meneguhkan hati keluarga yang kehilangan orang-orang terkasih, sehingga mereka ditopang oleh damai sejahtera Kristus.

3. **Kehidupan Berbangsa dan Bernegara**
   Berdoa agar Allah menumbuhkan semangat hidup rukun, damai, dan saling menghargai di antara sesama warga bangsa, sehingga keadilan dan kesejahteraan bersama semakin nyata.

4. **Korban Bencana Alam dan Pemulihan Wilayah Terdampak**
   Mendoakan para korban bencana alam agar Tuhan mencukupkan kebutuhan mereka melalui tangan-tangan kasih. Secara khusus memohon pemulihan bagi wilayah-wilayah yang terdampak di Flores dan Kalimantan, dan daerah sekitarnya.

5. **Perdamaian di Israel, Palestina, dan Kawasan Timur Tengah**
   Berdoa agar Allah Sang Raja Damai menghadirkan jalan perdamaian yang adil dan bermartabat, serta menolong lembaga-lembaga internasional untuk mengambil langkah-langkah yang bijaksana dan manusiawi.

6. **Untuk Anggota Jemaat yang Sedang Bergumul dalam Sakit**
   Menyampaikan dalam doa: Ibu Anita Mulianingsih, Ibu Els Kusnadi, Sdri. Ferina (kakak dari Ibu TWP Dewi), Ibu Ita Atmadja, Ibu Kristin Amelia, Ibu Eltje D.B. Dawenan, Ibu Sientje Hitalessy.
   Kiranya Tuhan memberikan kesembuhan, kekuatan, dan damai sejahtera.

7. **Rangkaian Minggu Adven sampai Natal dan Tahun Baru**
   Mendoakan setiap acara dalam rangkaian Minggu Adven sampai dengan Natal dan Tahun Baru, kiranya Tuhan memberkati setiap detil acara yang sudah di susun agar bisa berjalan dengan baik dan menjadi berkat bagi jemaat. Tuhan memberkati juga seluruh sarana dan prasarana yang akan dipakai serta keamanan selama rangkaian Minggu Adven sampai Natal dan Tahun Baru.

8. **Panitia Natal**
   Tuhan memberkati dan memberikan hikmat juga kemampuan serta kesehatan kepada seluruh Panitia Natal serta setiap orang yang terlibat dalam rangkaian acara yang akan dilaksanakan, sehingga semuanya boleh berjalan dengan lancar.

PEMBACAAN ALKITAB

Minggu, 29 November 2026 : Markus 13: 24-37

Senin, 30 November 2026 : Mazmur 79

Selasa, 01 Desember 2026 : Mikha 4: 6-13

Rabu, 02 Desember 2026 : Lukas 21: 34-38

Kamis, 03 Desember 2026 : Mazmur 85: 1-2, 8-13

Jumat, 04 Desember 2026 : Yeremia 1: 4-10

Sabtu, 05 Desember 2026 : Markus 11: 27-33

Minggu, 06 Desember 2026 : Markus 1: 1-8





JUMLAH PENGUNJUNG KEBAKTIAN
MINGGU, 22 NOVEMBER 2026

NO	KU Minggu	Jemaat		Jumlah		Viewer Via Youtube	Jumlah
		P	W			P & W	
1	KU I	41	77	118			
2	KU II	104	131	235			
3	KU III	15	26	41			
				394			

NO	BAPEL	Jemaat		Jumlah		Viewer Via Youtube	Jumlah
		P	W			P & W	
1	ASM	16	23	39			
2	GSM	3	13	16			
3	KOREM	24	11	35			
Jumlah				90			

Total pengunjung onsite	**484**

JUMLAH PENGUNJUNG KEBAKTIAN LANSIA
KAMIS, 26 NOVEMBER 2026

NO	BAPEL	Jemaat		Jumlah		Viewer Via Youtube	Jumlah
		P	W			P & W	
1	LANSIA	9	66				
Jumlah				**75**			

UCAPAN TERIMA KASIH

1. Keluarga besar **Alm. Bpk. Hendra P. Tunggal,** mengucapkan terima kasih kepada Majelis Jemaat dan warga jemaat GKI Bekasi Timur atas perhatian, simpati dan dukungan doa maupun materi yang telah mereka terima pada saat meninggal sampai dikremasikannya kekasih mereka.

2. Keluarga besar **Almh. Ibu Janti Darmawan,** mengucapkan terima kasih kepada Majelis Jemaat dan warga jemaat GKI Bekasi Timur atas perhatian, simpati dan dukungan doa maupun materi yang telah mereka terima pada saat meninggal sampai dimakamkannya kekasih mereka.

BERITA DUKACITA



➢ Telah meninggal dunia pada hari **Sabtu, 21 November 2026, dalam usia 72 tahun :**



Bpk. Pratela Surya Lesmana

Suami dari Ibu Dewi Yuhengki, ayahanda dari Bpk. Wilson Surya Lesmana dan ayah mertua dari Ibu Fenny Kurniawan. Jenasah telah dikremasikan pada tgl. 24 November 2026, di Krematorium Tabitha Ukrida.Jakarta.

Majelis Jemaat menyampaikan turut berdukacita kepada keluarga yang ditinggalkan. Kiranya Tuhan sumber penghiburan memberi kekuatan bagi keluarga yang ditinggalkan.

PELAYANAN BUNGA MIMBAR

Cipinang ke Gondangdia,
Maukah singgah di Jatinegara?
Pelayanan memang banyak bentuknya, Pelayanan bunga mimbar, tahukah Anda?

Pelayanan bunga mimbar kelihatannya belum banyak yang tahu.

Padahal, dalam setiap rangkaian bunga selalu ada cerita. Baik cerita sukacita ulang tahun, atau kegembiraan pernikahan, atau syukur baptisan/sidi, dst. Jemaat diajak ambil bagian dalam pelayanan ini dengan cara memberikan persembahan dalam amplop persembahan bunga mimbar (amplop telah tersedia) dan memasukkannya ke dalam kantong persembahan.

Persembahan juga dapat disampaikan dengan cara transfer ke rekening gereja (Bank BCA an. GKI Jabar 307-300-4001)

Majelis Jemaat mengundang dan memberi kesempatan kepada 2 (orang atau keluarga) Jemaat dan Simpatisan GKI Bekasi Timur yang tergerak hatinya dan bersedia untuk menyumbangkan bunga mimbar dalam Ibadah Minggu/Hari Raya Gerejawi, untuk dapat menghubungi kantor sekretariat.

Persembahan bunga minggu terwujud berkat dukungan kasih umat Gereja yang dengan tulus telah berkontribusi melalui amplop persembahan bunga.









Kita bersyukur untuk setiap umat yang terpanggil untuk memberikan persembahan bunga di mimbar. Kiranya Tuhan memberkati setiap pelayanan yang dilakukan.

KEBAKTIAN EMERITASI DAN PENAHBISAN PENDETA

Info tentang Kebaktian Emeritasi dan Penahbisan Pendeta yang akan dilaksanakan terdapat pada:
https://www.gkibektim.web.id/emeritasi-penahbisan

SYARAT PELAYANAN PENEGUHAN DAN PEMBERKATAN PERNIKAHAN GEREJAWI

Info lengkap di:
https://www.gkibektim.web.id/kegiatan/syarat-peneguhan-pernikahan

AKSES INFORMASI DIGITAL GKI BEKASI TIMUR

Bagi Anggota Jemaat dan/atau simpatisan yang ingin mengakses informasi tentang kegiatan pelayanan GKI Bektim, seperti:

- Website
- Warta Jemaat
- Streaming Youtube
- Liturgi
- Instagram

dapat mengaksesnya dengan melakukan scan atas barcode digital yang tersedia di depan pintu Lift dan warta dinding.



JADWAL KEGIATAN
SEPEKAN

Hari	Tgl	Jam	Acara
Minggu	29	07.00	Kebaktian Umum – Minggu Adven I (Ungu) : 1 Pelayan Firman : **Pdt. Theo Paulus Situmorang** *(GKI Metro - Lampung)*
		09.30	Kebaktian Umum – Minggu Adven I (Ungu) : 2 Pelayan Firman : **Pdt. Theo Paulus Situmorang** *(GKI Metro - Lampung)*
		09.30	Komisi Anak : Sekolah Minggu
		09.30	Kebaktian Korem : Pelayan Firman : **Pdt. Stefani Sohilait** *(GKI Pondok Makmur, Tangerang)*
		11.00	Paduan Suara Swara Ananda
		11.00	Latihan Paduan Suara Solafide
Senin	30	18.30-21.00	Klinik Musik
Selasa	01	19.00	Latihan Paduan Suara Amabile
Rabu	02	19.00	Latihan Paduan Suara Belcanto
		10.00-12.00	Jam Pastoral : **Pdt. Sonny Samuel Hasiholan Turnip**
Kamis	03	10.00	Kebaktian Lansia Pelayan Firman : **Pdt. Sonny Samuel Hasiholan Turnip**
		10.30-12.30	Jam Pastoral : **Pdt. Ivonne Maranatha Uneputty**
		19.00	Latihan Paduan Suara Pria
Jumat	04		
Sabtu	05		
Minggu	06	07.00	KU & Pelayanan Sakramen PK – Minggu Adven II (Ungu) : 1 Pelayan Firman : **Pdt. Sonny Samuel Hasiholan Turnip**
		09.30	KU & Pelayanan Sakramen PK – Minggu Adven II (Ungu) : 2 Pelayan Firman : **Pdt. Sonny Samuel Hasiholan Turnip**
		09.30	Komisi Anak : Sekolah Minggu
		09.30	Kebaktian & Pelayanan Sakramen Perjamuan Kudus Korempa : Pelayan Firman : **Pdt. Timur Citra Sari**
		11.00	Paduan Suara Swara Ananda
		11.00	Latihan Paduan Suara Solafide



KEBAKTIAN MINGGU ADVEN I
MINGGU, 29 NOVEMBER 2026

Tema	**BERJUANG MEMAKNAI PERJALANAN HIDUP**	
Bacaan	Yesaya 64: 1-9 Mazmur 80: 2-8, 18-20	1 Korintus 1: 3-9 Markus 13: 24-37
Waktu	**KU (Pukul 07.00)**	**KU (Pukul 09.30)**
Pelayan Firman	**Pdt. Theo Paulus Situmorang** *(GKI Metro - Lampung)*	
Koordinator	Pnt. Stephen Timotius G.	Pnt. Arief Budi
Penyerahan Alkitab	Pnt. Dyah Permata	Pnt. Lisdianawati Gonawan
Pembaca Warta	Pnt. Ineke Manaseh	Pnt. Kurniati Atje
PI & Persembahan	Pnt. Handi Jauhari	Pnt. Lamtiur br. Manullang
Pembaca Alkitab ke-1	Pnt. Marrio Indrasakti	Pnt. Sintha Martha Juniaty
Pembaca Alkitab ke-2	*- Wil. Pisangan Lama -*	*Sdri. Poppy Fauziah*
Penyambut Jemaat	Pnt. Asrindra Basuki Wibowo	Pnt. Andre James Runtuwene
	Pnt. Nulsirega	Pnt. Varman Setiawan
	Pnt. Ibena Gulo	Pnt. Bertha D. Fuah Ibu Muliani, Ibu Endang
Kolektan	Pnt. Nulsirega	Pnt. Linda Kristian
	Pnt. Ibena Gulo	Pnt. Febriyanti
		Ibu Shinta, Ibu Tin Siang Ibu Mirawati, Ibu Janice
Pendamping Komisi Anak	Pnt. Kurniawan Dwiatmojo	
Petugas Komisi Digital Ministry		
Operator PPT	Elan Putra Teja	Elan Putra Teja
Operator Kamera	Andreas Simanjuntak	Andreas Simanjuntak
Sound Man	Adriel Amadeus	Adriel Amadeus
Director	Amanda Putri Adita	Amanda Putri Adita
Pemusik/Pemandu/Persembahan Pujian		
Pengiring	Krisnu, Ocep	Krisnu, Ocep
Pemandu Pujian	Lala, Demi	Lala, Demi
Persembahan Pujian	Paduan Suara Solafide	Paduan Suara Solafide
KEBAKTIAN KOREM (pk. 09.30)		
Tempat	Gedung Annex Lt. 4, Ruang Timotius	
Tema	**Gereja di Tengah Kepelbagaian**	
Bacaan	Roma 15:7-11	
PF	**Pdt. Stefani Sohilait** *(GKI Pondok Makmur, Tangerang)*	
Penatua	Pnt. Yonathan Adi Siswanto	



KEBAKTIAN MINGGU ADVEN II
MINGGU, 06 DESEMBER 2026

Tema	**BERJUANG MENGARUNGI GURUN PEMURNIAN**	
Bacaan	Yesaya 40: 1-11 Mazmur 85: 2-3, 9-14	2 Petrus 3: 8-15a Markus 1: 1-8
Waktu	**KU (Pukul 07.00)**	**KU (Pukul 09.30)**
Pelayan Firman	**Pdt. Sonny Samuel Hasiholan Turnip**	
Koordinator	Pnt. Nulsirega Pnt. Stephen T. Gunawan	Pnt. Nulsirega/Pnt. Stephen
Penyerahan Alkitab	Pnt. Asrindra Basuki Wibowo	Pnt. Bertha D. Fuah
Pembaca Warta	Pnt. Retno Maharsi	Pnt. Ineke Manaseh
PI & Persembahan	Pnt. Imelda Ester R Panjaitan	Pnt. Kurniawan Dwiatmojo
Pembaca Alkitab ke-1	Pnt. Dyah Permata	Pnt. Lamtiur br. Manulang
Pembaca Alkitab ke-2	*- Wil. Kelapa Gading -*	*- Wil. Pisangan Baru -*
Penyambut Jemaat	Pnt. Sutan Sudrajat	Pnt. Bertha Deljaem Fuah
	Pnt. Suzanty Iskandar	Pnt. Andre J. Runtuwene
Perjamuan kudus	Pnt. Andre James Runtuwene	Pnt. Andre James Runtuwene
	Pnt. Arief Budi	Pnt. Arief Budi
	Pnt. Asrindra Basuki Wibowo	Pnt. Asrindra Basuki Wibowo
	Pnt. Bertha Deljaem Fuah	Pnt. Bertha Deljaem Fuah
	Pnt. Imelda Ester Riana Panjaitan	Pnt. Imelda Ester Riana Panjaitan
	Pnt. In Janri Purwari	Pnt. In Janri Purwari
	Pnt. Ineke Manaseh	Pnt. Ineke Manaseh
	Pnt. Lamtiur br. Manullang	Pnt. Lamtiur br. Manullang
	Pnt. Lionie	Pnt. Lionie
	Pnt. Retno Maharsi	Pnt. Retno Maharsi
	Pnt. Sabrina Hutauruk	Pnt. Kurniati Atje
	Pnt. Sutan Sudrajat	Pnt. Handi Jauhari
	Pnt. Suzanty Iskandar	Pnt. Suzanty Iskandar
	Pnt. Wenny Lisa Julius	Pnt. Wenny Lisa Julius
	Pnt. Yamozokhi Marunduri	Pnt. Yamozokhi Marunduri
	Pnt. Yonathan Adi Siswanto	Pnt. Dyah Permata
	Pnt. Dyah Permata	Pnt. Febriyanti
	Pnt. Linda Kristian	Pnt. Ibena Gulo
		Pnt. Lisdianawati Gonawan
		Pnt. Sintha Martha Juniaty
		Pnt. Varman Setiawan Solaiman
Pendamping Komisi Anak	Pnt. Linda Kristian	



KEBAKTIAN MINGGU ADVEN II
MINGGU, 06 DESEMBER 2026

Petugas Komisi Digital Ministry		
Operator PPT		
Operator Kamera		
Sound Man		
Director		
Pemusik/Pemandu/Persembahan Pujian		
Pengiring	Arief Tirtanegara	Arief Tirtanegara
Pemandu Pujian	Team PS Amabile	Team PS Amabile
Persembahan Pujian	Paduan Suara Amabile	Paduan Suara Amabile
KEBAKTIAN & PELAYANAN PK KOREMPA (pk. 09.30)		
Tempat	Gedung Annex Lt. 4, Ruang Timotius	
Tema	**Kawan Sekerja Allah**	
Bacaan	1 Korintus 3: 1-9	
PF	**Pdt. Timur Citra Sari**	
Penatua	Pnt. Yonathan Adi Siswanto	

KOMISI ANAK

Komisi Anak GKI Bekasi Timur mengundang anak-anak untuk ibadah onsite Sekolah Minggu di Gedung Gereja. Kelas mulai dari Frobel (batita - balita) hingga Pra Remaja (1 SMP - 2 SMP) pada pukul 09.30 WIB

SEE YOU @CHURCH

Komisi Anak GKI Bekasi Timur mengajak Bpk., Ibu, Sdr./i, dan aktivis gereja yang terkasih dalam Tuhan Yesus Kristus untuk bergabung dan mengambil bagian dalam kegiatan-kegiatan yang terdapat di Komisi Anak. Info lengkap terdapat pada tautan berikut ini:
https://www.gkibektim.web.id/komisi-anak



Kegiatan Lansia Bulan Ini

Waktu	Kamis, 03 Desember 2026	Kamis, 10 Desember 2026
Kebaktian	**Kebaktian Lansia**	**Kebaktian & Pelayanan Sakramen PK Lansia**
PF	**Pdt. Sonny Samuel Hasiholan Turnip**	**Pdt. Timur Citra Sari**
Liturgis	Ibu Lira Naftali	Penatua
Pemusik	Ibu Inez Widyati (Rapat Pengurus Lansia)	Sdri. Rani

Waktu	Kamis, 17 Desember 2026
Kebaktian	**Kebaktian & Perayaan Natal Lansia**
PF	**Pdt. Grace N. Bustami** *(GKI Cipinang Indah)*
Liturgis	Ibu Shinta Kinasih
Pemusik	Bpk. Albert Simorangkir

INFO MEDIKO

YAYASAN GRIYA KESEHATAN INDONESIA

KLINIK UTAMA MEDIKO

Jalan Bekasi Timur IX No. 6, Jatinegara, Jakarta Timur 13350

Telepon : 021 - 859-10259; 0812 9013 2636

Email : kpmediko2004@gmail.com

**INFORMASI LENGKAP JADWAL PRAKTIK DOKTER
POLIKLINIK UMUM, GIGI, AKUPUNKTUR, FISIOTERAPI
DAN KONSULTASI PSIKOLOGI DAPAT DILIHAT PADA TAUTAN BERIKUT:**

https://www.gkibektim.web.id/mediko



YUK!
Donor Darah

Sehat untukmu, Hidup untuk Mereka



Manfaat donor darah

- Menjaga kesehatan jantung
- Menstabilkan kadar zat besi dalam darah
- Merangsang pembentukan sel darah baru
- Meningkatkan rasa kepedulian sosial

Siapa yang Bisa Donor?

- Usia 17–60 tahun
- Berat badan minimal 45 kg
- Tekanan darah normal
- Denyut nadi teratur
- Tidak sedang sakit atau minum obat tertentu
- Tidak sedang hamil, menyusui, atau haid berat
- Jarak antar donor minimal 8 minggu (2 bulan)

MINGGU, 6 DESEMBER 2026

08:00 AM - 11.30 AM

Ruang Mediko GKI Bekasi Timur

T E N T A N G P E R S E M B A H A N K I T A

Persembahan dapat dilakukan dengan :

Transfer ke nomer rekening-rekening berikut ini :

- Bank Central Asia (AC No. 307-300-4001, a.n. GKI Jabar)
- Bank Mandiri (AC No. 006-00-0702934-5, a.n. GKI Jabar)

atau persembahan dapat dilakukan melalui OVO, GoPay, Dana, Linkaja dan MBanking dengan scan barcode di bawah ini :



LAPORAN PENERIMAAN PERSEMBAHAN

Laporan penerimaan persembahan (Persembahan Bulanan, Syukur, Persepuluhan, dll) yang dimuat dalam WARTA JEMAAT adalah tanggal, nama pemberi persembahan (inisial) dan nilai uang, sebagai pengganti laporan keuangan yang biasa ditempelkan di papan pengumuman. (Bagi jemaat yang membutuhkan info lebih lanjut dapat menghubungi Bendahara MJ).

Majelis Jemaat mengucapkan terima kasih dan mengucap syukur atas semua persembahan yang telah diberikan oleh segenap anggota jemaat dan simpatisan GKI Bekasi Timur.

Data rincian persembahan minggu lalu dan minggu-minggu sebelumnya dapat diunduh di link berikut :

https://drive.google.com/drive/folders/1qrYbGTgOt4JCNj924nzndJII-bWHKPMV?usp=drive_link

PERSEMBAHAN UNTUK PERBAIKAN DAN PERAWATAN GEDUNG GEREJA.

Majelis Jemaat mengundang Jemaat untuk memberikan dukungan bagi perbaikan Gedung Gereja berupa persembahan dana, yang akan dikumpulkan dengan cara :

1. Memasukkan persembahan ke kantong persembahan warna biru.

1. Memasukkan ke dalam Amplop Perawatan dan Pemeliharaan Gedung Gereja, Annex, & Pastori (P2GAP) yang tersedia di lobi gereja dekat tangga masuk;

1. Transfer ke rekening gereja dengan mencantumkan keterangan khusus P2GAP (dapat juga dengan diberi kode 024 pada 3 angka terakhir nilai persembahan, misalnya 1 juta rupiah menjadi Rp. 1.000.024).Jumlah penerimaan dana P2GAP akan diinformasikan dalam warta jemaat setiap minggu.

Kiranya Tuhan menolong kita semua untuk menjadi saluran berkatnya.

LAPORAN PENERIMAAN DANA.

Total dana Perbaikan & Perawatan Gedung Gereja, Annex, & Pastori (P2GAP) yang sudah terkumpul, **sampai dengan tgl. 24 November 2026** adalah:

Saldo awal	Rp. 740.491.667,-
Penerimaan	Rp 4.981.500,-
Saldo akhir	Rp. 745.473.167,-

Terima kasih atas dukungan jemaat. Tuhan memberkati pelayanan kita bersama.

PANITIA RENOVASI GKI BEKASI TIMUR

Majelis Jemaat telah menetapkan panitia Renovasi GKI Bekasi Timur, dengan susunan personal sebagai berikut :

Penasehat	: Pdt. Sonny Samuel Hasiholan Turnip Bpk. Margijanto Djumhari
Ketua	: Pnt. Arief Budi
Wakil Ketua	: Pnt. Varman Setiawan Solaiman
Bendahara	: Ibu Diahjeng Indah F
Tim Teknis	: Pnt. Varman Setiawan Solaiman Bpk. Ignatius Rakhim Ihtiarso Ibu Renny Sudarmadi
Tim Dana	: Pnt. Bertha Deljaem Fuah Pnt. Imelda Ester Riana Panjaitan

SARPEN – P2GAP
LAPORAN PEKERJAAN PENGASPALAN

PEKERJAAN PERBAIKAN ASPAL HALAMAN PARKIR GEREJA TELAH DILAKSANAKAN PADA TANGGAL 23 – 24 SEPTEMBER 2026

SETELAH INI AKAN DILANJUTKAN DENGAN PEMBUATAN GARIS MARKA DAN PEMASANGAN STOPPER MOBIL

FOTO PROSES PEKERJAAN PENGASPALAN




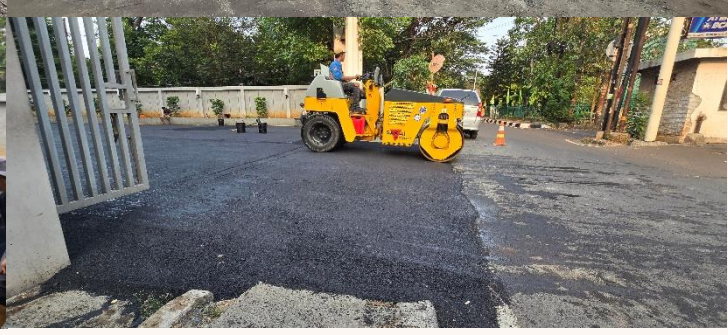

FOTO HASIL AKHIR PENGASPALAN





SAMPAH

ADALAH MATERIAL SISA DARI AKTIFITAS DOMESTIK RUMAH TANGGA ATAU INDUSTRI.
TUMPUKAN SAMPAH YANG TIDAK DIKELOLA BERTRANSFORMASI MENJADI **BENCANA EKOLOGIS**
YANG **MENGANCAM** KESEHATAN MAKHLUK HIDUP DAN **KELESTARIAN BUMI**
PENIMBUNAN SAMPAH DI TPA MEMICU **PENCEMARAN AIR LINDI** HINGGA
PELEPASAN GAS METANA YANG MEMPERCEPAT **PEMANASAN GLOBAL**

MENYELAMATKAN LINGKUNGAN TIDAK BISA LAGI HANYA SLOGAN

" BUANGLAH SAMPAH PADA TEMPATNYA "

MELALUI PENANGANAN SAMPAH : SAMPAH DIPILAH BERDASARKAN JENISNYA

ORGANIK & ANORGANIK

MENGOLAH SAMPAH ORGANIK MENJADI PUPUK KOMPOS



SAMPAH ORGANIK

MENYALURKAN SAMPAH ORGANIK LAYAK JUAL KE BANK SAMPAH



SAMPAH ANORGANIK

GKI BEKTIM IKUT SERTA DALAM PROGRAM PEMERINTAH DAERAH DALAM MEMILAH SAMPAH



- KOTAK SAMPAH TERDIRI DARI KOTAK **ORGANIK & ANORGANIK**
- JEMAAT DIHARAPKAN MEMBUANG SAMPAH SESUAI DENGAN JENISNYA
- KOTAK SAMPAH TERSEDIA DIAREA GEDUNG GEREJA, KLINIK & GEDUNG ANNEX

YUK KENALI JENIS SAMPAH DAN TEMPAT BUANGNYA UNTUK LINGKUNGAN GEREJA YANG BERSIH & SEHAT

BUANG SISA MAKANAN KEDALAM KOTAK ORGANIK



BUANG KEMASAN MAKANAN KEDALAM KOTAK ANORGANIK



BUANG BOTOL, KALENG, KERTAS KEDALAM KOTAK ANORGANIK



Lampiran



🌿 Langkah kecil untuk lingkungan yang lebih baik.

Mulai 1 Agustus 2026, bunga papan tidak lagi diperkenankan di area Ruang Duka Semayam (Lt. 5–7) dan Ruang Ibadah Kremasi (Lt. 8).

Sebagai alternatif, kami menyediakan:
🤍 Bunga Standing
💜 Bunga Papan Digital (DigiFlora)

Mari bersama mendukung penghormatan yang tetap bermakna sekaligus lebih ramah lingkungan.

Terima kasih atas pengertian dan kerja sama Anda.

#RumahDukaTABITHA #RamahLingkungan #DigiFlora #BungaStanding #RumahDuka #Krematorium #TabithaPeduliLingkungan



UNIVERSITAS KRISTEN MARANATHA

LOWONGAN KERJA
FAKULTAS KEDOKTERAN

Dosen Program Magister Penuaan Kulit dan Estetika

Kualifikasi yang Dibutuhkan:

1. Memiliki jenjang pendidikan minimal S2/Spesialis 1/S3 dengan IPK minimal 3,50.
2. Memiliki latar belakang pendidikan Dokter dengan gelar Spesialis Dermatologi, Venereologi, dan Estetika (Sp.DVE) atau bidang Anti Aging/Penuaan.
3. Diutamakan memiliki skor TOEFL minimal 500 atau IELTS minimal 5,5 dari lembaga yang berwenang dan kredibel.
4. Diutamakan memiliki Jabatan Akademik minimal Asisten Ahli.
5. Diutamakan memiliki pengalaman sebagai dosen atau tenaga pengajar.
6. Tidak sedang menjalani ikatan kerja pada suatu institusi.
7. Memiliki kompetensi, minat, dan komitmen tinggi dalam bidang pendidikan dan pengajaran.

Prosedur Pengajuan Lamaran

1. Buka laman jobs.maranatha.edu
2. Membuat akun.
3. Masuk ke akun Anda.
4. Pilih lowongan kerja yang sesuai.
5. Mengisi data lamaran.
6. Mengunggah lamaran.

Berkas Lamaran

1. Surat Lamaran.
2. Curriculum Vitae.
3. Kartu Identitas (KTP).
4. Pas foto terbaru ukuran 4×6.
5. Ijazah dan transkrip nilai.
6. Sertifikat pendukung.

Lamar Sekarang:

jobs.maranatha.edu

dsdiukm | rekrutmen.dsdpi@maranatha.edu | dsdi.maranatha.edu



UNIVERSITAS KRISTEN MARANATHA

LOWONGAN KERJA

FAKULTAS KEDOKTERAN

Tenaga Penunjang Akademik

Kualifikasi yang Dibutuhkan:

1. Pendidikan minimal S1 Kimia, Biologi, atau Analis Teknologi Laboratorium Medik.
2. IPK minimum 3.00.
3. Diutamakan yang memiliki pengalaman kerja minimal 1 tahun di laboratorium.
4. Mahir menggunakan Microsoft Word dan Excel untuk manajemen stok dan anggaran.
5. Menguasai teknik pemipetan presisi dan preparasi alat dan bahan kimia.
6. Mampu melakukan perawatan dasar instrumen laboratorium.
7. Memahami prosedur pengelolaan limbah Bahan Berbahaya dan Beracun (B3).
8. Mampu menyusun rencana anggaran biaya bahan habis pakai.
9. Mandiri, disiplin, dan teliti dalam menegakkan aturan keselamatan kerja laboratorium.
10. Mampu menjelaskan instruksi teknis kepada mahasiswa secara jelas dan sabar.

Tenaga Kerumahtanggaan

Kualifikasi yang Dibutuhkan:

1. Pendidikan minimal SMA/Sederajat.
2. Nilai rata-rata raport dan/atau Nilai Ujian Sekolah minimal 7.
3. Memiliki Surat Keterangan Catatan Kepolisian (SKCK) yang bersih.
4. Memiliki tingkat ketelitian tinggi, jujur, bertanggung jawab, disiplin, serta mampu memberikan pelayanan prima kepada dosen maupun mahasiswa.
5. Mampu bekerja secara individu maupun dalam tim.

Prosedur Pengajuan Lamaran

1. Buka laman jobs.maranatha.edu
2. Membuat akun.
3. Masuk ke akun Anda.
4. Pilih lowongan kerja yang sesuai.
5. Mengisi data lamaran.
6. Mengunggah lamaran.

Berkas Lamaran

1. Surat Lamaran.
2. Curriculum Vitae.
3. Kartu Identitas (KTP).
4. Pas foto terbaru ukuran 4×6.
5. Ijazah dan transkrip nilai.
6. Sertifikat pendukung.

Lamar Sekarang:

jobs.maranatha.edu

dsdiukm | rekrutmen.dsdpi@maranatha.edu | dsdi.maranatha.edu

PLATFORM MEDIA SOSIAL GKI BEKASI TIMUR

@gkibektim

@gki.bektim

http://gkibektim.web.id

@gkibektim