Tahun LXXII No. 44

Warta Jemaat

GKI BEKASI TIMUR
Minggu Biasa (Hijau)
01 November 2026

HARUS ADA JARAK *(43)*

... Hanya saja, harus ada jarak kira-kira dua ribu hasta antara kamu dan tabut itu dan jangan kamu mendekatinya....
(Yosua 3:4)

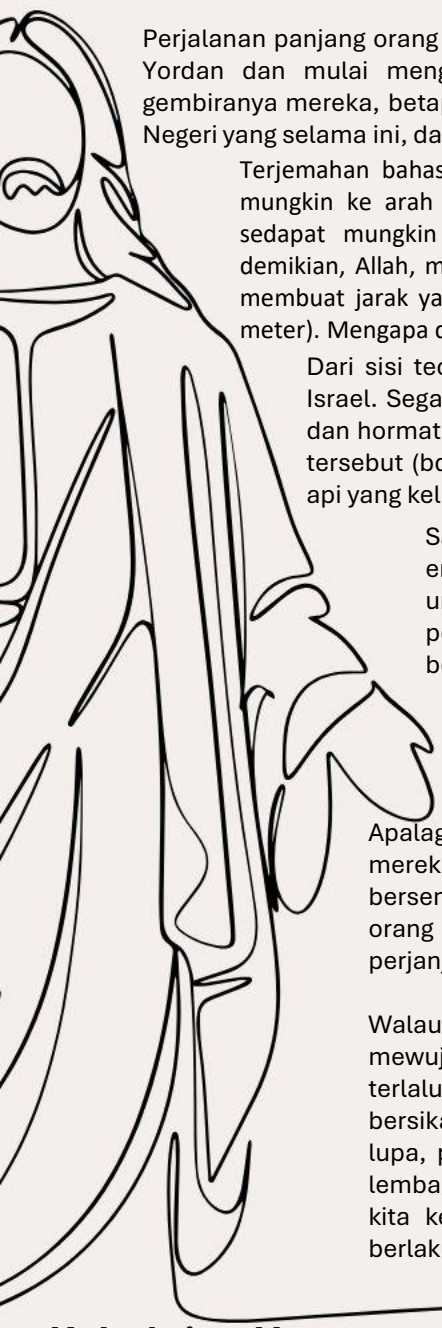

Perjalanan panjang orang Israel sudah mendekati akhirnya. Mereka kini hendak menyeberangi Sungai Yordan dan mulai menginjakkan kaki mereka di Tanah Perjanjian. Bisa dibayangkan, betapa gembiranya mereka, betapa bersemangatnya mereka, betapa mereka ingin sesegera mungkin tiba di Negeri yang selama ini, dari tahun ke tahun, terus diceritakan pada mereka.

Terjemahan bahasa tubuh dari "ingin sesegera mungkin tiba" adalah dengan bergerak secepat mungkin ke arah tujuan. Dalam situasi seperti ini, adanya jarak akan dirasa mengganggu dan sedapat mungkin akan disingkirkan. Menariknya, merespon semangat yang menggebu-gebu demikian, Allah, melalui Yosua, justru meminta umat-Nya untuk menahan diri dan secara sengaja membuat jarak yang jelas antara mereka dan tabut perjanjian (2.000 hasta = [kurang lebih] 900 meter). Mengapa demikian?

Dari sisi teologis, tabut perjanjian merupakan wujud kehadiran Allah di antara orang Israel. Segala sesuatu yang berkaitan dengan Allah selalu diperlakukan secara khusus dan hormat. Salah satu bentuknya adalah dengan menjaga jarak dari representasi Allah tersebut (bdk. Keluaran 3:5, waktu Tuhan menampakkan diri pada Musa dalam "nyala api yang keluar dari semak duri".

Saat itu kata Tuhan, "Janganlah datang dekat-dekat... sebab tempat, di mana engkau berdiri itu, adalah tanah yang kudus."). Jadi perintah pada orang Israel untuk menjaga jarak dari tabut perjanjian bisa dipastikan merupakan peringatan agar hormat kepada Allah tetap dijaga, betapapun mereka tengah bersemangat dan merasa *excited* terhadap suatu isu tertentu.

Selain sisi teologis, soal menjaga jarak juga mengandung sisi praktis. Dalam hal ini, tindakan menjaga jarak menjadi bentuk kewaspadaan terhadap lingkungan sekitar.

Apalagi wilayah yang dijalani orang Israel adalah wilayah yang baru, dimana mereka tidak mengetahui bagian-bagian mana yang bisa menjadi tempat musuh bersembunyi. Jangan sampai, karena tidak ada jarak dengan tabut perjanjian, orang Israel tanpa sadar masuk dalam jebakan musuh. Dengan demikian tabut perjanjian berfungsi sebagai perisai perlindungan untuk seluruh orang Israel.

Walau kita tidak sedang berhadapan dengan musuh, namun kewaspadaan yang mewujud dalam tindakan menjaga jarak juga berlaku bagi kita. Ketika kita menjadi terlalu dekat dengan seseorang atau sebuah persoalan, kita akan kesulitan untuk bersikap obyektif tentang dan terhadap orang serta persoalan tersebut. Jangan lupa, pertanggungjawaban kita bukan semata pada sesama manusia atau pada lembaga yang dibuat manusia, melainkan terutama kepada Tuhan yang memberi kita kepercayaan untuk hadir dalam situasi itu. Jadi, cermati jarak yang kita berlakukan dengan sekitar kita.

TCS

Kebaktian Umum

Kebaktian Umum GKI Bekasi Timur pada hari ini, **Minggu, 01 November 2026**, dilaksanakan pada Pukul **07.00**, dan Pukul **09.30**.

Tema: **"PEMIMPIN YANG DIPIMPIN ALLAH"**

Bacaan :
Yosua 3: 7-17
Mazmur 107: 1-7, 33-37
1 Tesalonika 2: 9-13
Matius 23: 1-12

Pelayan Firman:
Pdt. Timur Citra Sari

VISI

MENJADI GEREJA YANG MENYALURKAN BERKAT

MISI

- Menyelenggarakan persekutuan Jemaat yang hangat, dinamis, dan kekeluargaan melalui ibadah yang hidup dan penuh penghayatan;
- Menyelenggarakan pelayanan baik ke dalam maupun ke luar dengan cara proaktif,simpatik dan penuh kepedulian;
- Menyelenggarakan tugas kesaksian yang tulus dan berani;
- Menyelenggarakan kegiatan belajar-mengajar / pemuridan yang bertumbuh dalam kuantitas dan kualitas

PERSEMBAHAN SYUKUR

Bagi Jemaat yang rindu untuk mengucap syukur melalui persembahan silahkan diberikan melalui :

Bank : a.n. GKI Jabar
Jl. Bekasi Timur IX/6, Jakarta

BCA Cabang Mandala,
AC No. **307 – 300.4001**

Bank Mandiri,
AC No. **006-00-0702934-5**

Persembahan Syukur juga dapat dilakukan melalui OVO, GoPay, Dana, Link aja dan MBanking dengan scan QR code di bawah ini :

GKI BEKTIM
NMID : ID2020055397901
A01

Kode-kode persembahan yang ada di GKI Bekasi Timur, adalah sebagai berikut:

A. 000 : Pers. Mingguan
B. 010 : Pers. Persepuluhan
C. 012 : Pers. Bulanan
D. 014 : Pers. Syukur
E. 016 : Pers. Perjamuan Kudus
F. 018 : Pers. Paskah
G. 025 : Pers. Natal
H. 031 : Pers. Syukur Tahunan

I. 021 : Dana Orang Sakit
J. 022 : Dana Bantuan Pendidikan
K. 023 : Dana P3I (Peningkatan Ibadah)
L. 024 : Dana P2GAP.
M. 026 : Dana Kemanusiaan/ Bencana Alam.
N. 027 : Aksos Natal/Paskah
O. 028 : Pers. Bunga Mimbar
P. 029 : Dana Diakonia



BIDANG PERSEKUTUAN

PERTUKARAN PENATUA

Minggu, 08 November 2026, dilaksanakan pertukaran pelayanan penatua seklasis Jakarta Timur.
Yang ikut melayani dalam kebaktian II (pk. 09.30), penatua dari GKI Melur, Jakarta, ialah:

1. Pnt. Jeannette Kani
2. Pnt. Tri Wahyuni

Sedangkan penatua GKI Bekasi Timur, ialah:

1. Pnt. Handi Jauhari
2. Pnt. Imelda Ester Riana Panjaitan
3. Pnt. In Janri Purwari

ikut melayani di GKI Gading Indah, Jakarta dalam kebaktian pk. 09.00.

CUTI PENDETA

Pdt. Sonny Samuel Hasiholan Turnip akan menjalani cuti mulai tgl. 16-28 November 2026. Kiranya jemaat memakluminya.

RENCANA PELAYANAN SAKRAMEN BAPTIS KUDUS ANAK

Majelis Jemaat merencanakan untuk melayankan sakramen Baptis Kudus Anak bagi anak-anak warga jemaat GKI Bekasi Timur pada hari **Minggu, 03 Januari 2027**, dalam kebaktian II Pukul 09.30, yang akan dilayani oleh **Pdt. Sonny Samuel Hasiholan Turnip.**

Warga jemaat GKI Bekasi Timur yang hendak menyerahkan anaknya untuk dibaptiskan dapat mendaftarkan diri dengan mengisi formulir yang dapat diminta pada kantor sekretariat gereja pada jam kerja.

Percakapan pastoral dengan para orangtua/wali akan diadakan pada hari **Minggu, 06 Desember 2026**, pk. 11.30 (setelah KU 2), dilayani oleh **Pdt. Sonny Samuel Hasiholan Turnip.**

HIMBAUAN UNTUK BERIBADAH SESUAI DENGAN PENGELOMPOKKAN USIA

Majelis Jemaat menghimbau kepada seluruh Anggota Jemaat/Simpatisan yang memiliki putra/putri usia Anak-anak, Remaja dan Pemuda, agar mengarahkan putra/putri Bapak Ibu untuk mengikuti ibadah sesuai dengan kelompok usianya:

- Sekolah Minggu (Aula & Lt. 3)
- Ibadah Remaja (lt. 4)
- Ibadah Pemuda (lt. 4) *

Hal ini bertujuan agar putra/putri Bapak Ibu dapat bersekutu, bertumbuh dan mendapat pengajaran Iman Kristen sesuai dengan usianya.Kiranya hal ini menjadi perhatian Bapak/Ibu semua. Terima kasih.

* Sementara ini ibadah Pemuda di adakan setiap Minggu 1 dan 3

JAM PASTORAL PENDETA

Bagi warga jemaat yang memerlukan pastoral dengan para pendeta telah disediakan jam pastoral sebagai berikut:

Pdt. Sonny S.H. Turnip setiap hari Rabu, pk. 10.00 – 12.00

Pdt. Ivonne Maranatha Uneputty setiap hari Kamis, pk. 10.30 – 12.30

Pdt. Timur Citra Sari setiap hari Sabtu, pk. 12.00 – 14.00

Catatan: Jemaat tetap dapat membuat perjanjian pastoral dengan Pendeta yang bersangkutan selain jadwal yang sudah ditetapkan.



SUSUNAN PANITIA NATAL 2026 & TAHUN BARU 2027

Majelis Jemaat telah menetapkan panitia Natal 2026 & Tahun Baru 2027, dengan susunan personal sebagai berikut :

Pendeta Pendamping	: Pdt. Timur Citra Sari
Penatua Pendamping	: Pnt. Arief Budi
	Pnt. Yamozokhi Marunduri
Ketua	: Ibu Fenny Kurniawan
Sekretaris	: Sdri Felicia Himawan
Bendahara	: Ibu Nana Tijaya
Sie. Acara, Publikasi & Aksos	: Sdri Abigail Emmanuela Damanik (Koord)
	Pnt. Ineke Manaseh — Ibu Fiona Junica
	Sdri. Jovina Crystabelle — Ibu Feibryne Makarawung
	Ibu Erni Susanti — Sdri. Felicia Himawan
Sie. Dokumentasi & Multimedia	: Pnt. Yonathan Adi Siswanto & Team
Sie. Konsumsi	: Ibu Susi (Koord)
	Ibu Kwee Shuk Fah — Ibu Tin Siang
	Ibu Muliani — Pnt. Lamtiur Manullang
	Ibu Nana Tijaya
Sie. Dekorasi & Perlengkapan	: Pnt. Sutan Sudrajat & Team
Sie. Keamanan	: Bpk. Anjondi Kurniawan & Team





JADWAL PETUGAS LEKTOR WILAYAH TAHUN 2026

(Pembacaan Alkitab ke-2, menggunakan Alkitab TB2)

Bulan November 2026					
Keterangan	**01-November**	**08-November**	**15-November**	**22-November**	**29-November**
KU-1	Cipinang	Pisangan Baru	Bekasi	Duren Sawit	Pisangan Lama
KU-2	Kelapa Gading	Bektim Bekbar	Kebon Pala	Prumpung	Cipinang

Bulan Desember 2026				
Keterangan	**06-Desember**	**13-Desember**	**20-Desember**	**27-Desember**
KU-1	Kelapa Gading	Bektim Bekbar	Kebon Pala	Pisangan Lama
KU-2	Pisangan Baru	Bekasi	Duren Sawit	Prumpung

UCAPAN TERIMA KASIH

Keluarga besar **Alm. Bpk. Agus Toto Dewanto,** mengucapkan terima kasih kepada Majelis Jemaat dan warga jemaat GKI Bekasi Timur atas perhatian, simpati dan dukungan doa maupun materi yang telah mereka terima pada saat meninggal sampai dimakamkannya kekasih mereka.

BERITA DUKACITA

Telah meninggal dunia pada hari **Senin, 26 Oktober 2026, dalam usia 77 tahun :**



Ibu Winarti Kristinasari

Istri dari Bpk. Nicodemus Tjahjono, Ibunda dari Ibu Grace Noelia Koowara-Bpk. Irvan Oka Iskandar & Bpk. Michael Albert Koowara-Ibu Novi Roshinta. Jenasah telah dimakamkan pada tgl. 28 Oktober 2026, di TPU Kebon Nanas, Jakarta.



Majelis Jemaat menyampaikan turut berdukacita kepada keluarga yang ditinggalkan. Kiranya Tuhan sumber penghiburan memberi kekuatan bagi keluarga yang ditinggalkan.



POKOK DOA MINGGU INI

1. **Pemulihan bagi Keluarga dan Anggota Jemaat yang Sakit maupun Lanjut Usia**
   Menyerahkan kepada Tuhan keluarga-keluarga yang sedang berpulih, anggota jemaat yang sakit atau melemah secara fisik, serta mereka yang lanjut usia. Kiranya kasih dan pemeliharaan Tuhan memberikan kekuatan dan pengharapan setiap hari.

2. **Penghiburan bagi Keluarga yang Masih Berduka**
   Mohon agar Tuhan sumber penghiburan meneguhkan hati keluarga yang kehilangan orang-orang terkasih, sehingga mereka ditopang oleh damai sejahtera Kristus.

3. **Kehidupan Berbangsa dan Bernegara**
   Berdoa agar Allah menumbuhkan semangat hidup rukun, damai, dan saling menghargai di antara sesama warga bangsa, sehingga keadilan dan kesejahteraan bersama semakin nyata.

4. **Korban Bencana Alam dan Pemulihan Wilayah Terdampak**
   Mendoakan para korban bencana alam agar Tuhan mencukupkan kebutuhan mereka melalui tangan-tangan kasih. Secara khusus memohon pemulihan bagi wilayah-wilayah yang terdampak di Flores dan Kalimantan, dan daerah sekitarnya.

5. **Perdamaian di Israel, Palestina, dan Kawasan Timur Tengah**
   Berdoa agar Allah Sang Raja Damai menghadirkan jalan perdamaian yang adil dan bermartabat, serta menolong lembaga-lembaga internasional untuk mengambil langkah-langkah yang bijaksana dan manusiawi.

6. **Untuk Anggota Jemaat yang Sedang Bergumul dalam Sakit**
   Menyampaikan dalam doa: Ibu Anita Mulianingsih, Ibu Els Kusnadi, Sdri. Ferina (kakak dari Ibu TWP Dewi), Ibu Ita Atmadja, Bpk. Iwan Uneputty, Ibu Kristin Amelia, Ibu Eltje D.B. Dawenan, Ibu Sientje Hitalessy.
   Kiranya Tuhan memberikan kesembuhan, kekuatan, dan damai sejahtera.

PEMBACAAN ALKITAB

Minggu, 01 November 2026 : Matius 23: 1-12

Senin, 02 November 2026 : Mazmur 128

Selasa, 03 November 2026 : Yosua 6: 1-16, 20

Rabu, 04 November 2026 : Matius 15: 1-9

Kamis, 05 November 2026 : Mazmur 78: 1-7

Jumat, 06 Oktober 2026 : Yosua 8: 30-35

Sabtu, 07 November 2026 : Matius 24: 1-14

Minggu, 08 November 2026 : Matius 25: 1-13





JUMLAH PENGUNJUNG KEBAKTIAN
MINGGU, 25 OKTOBER 2026

NO	KU Minggu	Jemaat		Jumlah		Viewer Via Youtube	Jumlah
		P	W			P & W	
1	KU I	52	96	148			
2	KU II	92	148	240			
3	KU III	18	24	42			
				430			

NO	BAPEL	Jemaat		Jumlah		Viewer Via Youtube	Jumlah
		P	W			P & W	
1	ASM	22	28	50			
2	GSM	2	11	13			
3	KOREM	20	19	39			
Jumlah				102			

Total pengunjung onsite	**532**

RAPAT EVALUASI PROGRAM KERJA TAHUN 2025 – 2026

Majelis Jemaat GKI Bekasi Timur akan mengadakan **Rapat Evaluasi Program Kerja Semester 1 (satu) Tahun Pelayanan 2025-2026** untuk periode **April – September 2026**.

Yang akan dilaksanakan pada:

Hari, Tanggal : **Sabtu, 07 November 2026**
Waktu : Pukul 10.00 WIB s.d. selesai
Tempat : Ruang Aula

Mengundang seluruh Majelis Jemaat, Pengurus Komisi, Badan Pelayanan (Bapel), dan Wilayah untuk hadir.Mengingat pentingnya rapat ini, kehadiran Bapak/Ibu/Saudara/i sangat diharapkan tepat waktu.

Tuhan Yesus memberkati pelayanan kira bersama.



PELAYANAN BUNGA MIMBAR

Cipinang ke Gondangdia,
Maukah singgah di Jatinegara?
Pelayanan memang banyak bentuknya, Pelayanan bunga mimbar, tahukah Anda?

Pelayanan bunga mimbar kelihatannya belum banyak yang tahu.

Padahal, dalam setiap rangkaian bunga selalu ada cerita. Baik cerita sukacita ulang tahun, atau kegembiraan pernikahan, atau syukur baptisan/sidi, dst. Jemaat diajak ambil bagian dalam pelayanan ini dengan cara memberikan persembahan dalam amplop persembahan bunga mimbar (amplop telah tersedia) dan memasukkannya ke dalam kantong persembahan.

Persembahan juga dapat disampaikan dengan cara transfer ke rekening gereja (Bank BCA an. GKI Jabar 307-300-4001)

Majelis Jemaat mengundang dan memberi kesempatan kepada 2 (orang atau keluarga) Jemaat dan Simpatisan GKI Bekasi Timur yang tergerak hatinya dan bersedia untuk menyumbangkan bunga mimbar dalam Ibadah Minggu/Hari Raya Gerejawi, untuk dapat menghubungi kantor sekretariat.

Persembahan bunga minggu terwujud berkat dukungan kasih umat Gereja yang dengan tulus telah berkontribusi melalui amplop persembahan bunga.







Kita bersyukur untuk setiap umat yang terpanggil untuk memberikan persembahan bunga di mimbar. Kiranya Tuhan memberkati setiap pelayanan yang dilakukan.

KEBAKTIAN EMERITASI DAN PENAHBISAN PENDETA

Info tentang Kebaktian Emeritasi dan Penahbisan Pendeta yang akan dilaksanakan terdapat pada:
https://www.gkibektim.web.id/emeritasi-penahbisan

SYARAT PELAYANAN PENEGUHAN DAN PEMBERKATAN PERNIKAHAN GEREJAWI

Info lengkap di:
https://www.gkibektim.web.id/kegiatan/syarat-peneguhan-pernikahan

AKSES INFORMASI DIGITAL GKI BEKASI TIMUR

Bagi Anggota Jemaat dan/atau simpatisan yang ingin mengakses informasi tentang kegiatan pelayanan GKI Bektim, seperti:

- Website
- Warta Jemaat
- Streaming Youtube
- Liturgi
- Instagram

dapat mengaksesnya dengan melakukan scan atas barcode digital yang tersedia di depan pintu Lift dan warta dinding.



Jadwal dan Materi

7/11	• Apa Tujuan Menikah? • Perencanaan Keuangan Keluarga	• Pdt. Gatot Pujo Tamtama • Ega Wisnu Adiguna (Director at Societo Generale)
14/11	• Worksheet Wedding Organizing • Perjanjian Pranikah & Aspek Legalitas Perkawinan	• Rae Sita Mischel (Content Strategist) • Amelia Kasih (Notaris PPAT)
21/11	• 5 Bahasa Kasih & 5 Bahasa Pengampunan • Family Planning yang Berhikmat	• Pdt. Gatot Pujo Tamtama • Pdt. Winner Pananjaya
28/11	• Kepribadian Pasangan: Traits & Character • Realita Pernikahan: Sesi Sharing Pasutri	• Bimantoro Elifas, M.A. in Counseling • Perwakilan Pasutri
5/12	• Aspek Kesehatan Pasutri & Seksualitas • Prosedur Pernikahan GKI	• dr. Aprilia Siregar • dr. Jonathan Purba • Pdt. Winner Pananjaya

Hybrid: Ruang Ichtus & Zoom Full Online via Zoom

SEE YOU @CHURCH



JADWAL KEGIATAN
SEPEKAN

Hari	Tgl	Jam	Acara
Minggu	01	07.00	Kebaktian Umum – Minggu Biasa (Hijau) : 1 Pelayan Firman : **Pdt. Timur Citra Sari**
		09.30	Kebaktian Umum – Minggu Biasa (Hijau) : 2 Pelayan Firman : **Pdt. Timur Citra Sari**
		09.30	Komisi Anak : Sekolah Minggu
		09.30	Kebaktian Korem : Pelayan Firman : **Pdt. Ivonne Maranatha Uneputty**
		09.30	Kebaktian Kompa : Pelayan Firman : **Pdt. Sonny Samuel Hasiholan Turnip**
		11.00	Paduan Suara Swara Ananda
		11.00	Latihan Paduan Suara Solafide
Senin	02	18.30-21.00	Klinik Musik
Selasa	03	19.00	Latihan Paduan Suara Amabile
Rabu	04	10.00-12.00	Jam Pastoral : **Pdt. Sonny Samuel Hasiholan Turnip**
		19.00	Latihan Paduan Suara Belcanto
Kamis	05	10.00	Kebaktian Lansia : Pelayan Firman : **Pdt. Timur Citra Sari**
		10.30-12.30	Jam Pastoral : **Pdt. Ivonne Maranatha Uneputty**
		19.00	Latihan Paduan Suara Pria
Jumat	06		
Sabtu	07	08.30	Pemahaman Alkitab : *(onsite)* Pelayan Firman : **Pdt. Timur Citra Sari**
		10.00	Rapat Evaluasi Program Kerja Tahun 2026-2027
		17.00	Persekutuan Komisi Dewasa : **Healing & Restoration** Pelayan Firman : **Pdt. Ivonne Maranatha Uneputty**
Minggu	08	07.00	Kebaktian Umum – Minggu Biasa (Hijau) : 1 Pelayan Firman : **Pdt. Ivonne Maranatha Uneputty**
		09.30	Kebaktian Umum – Minggu Biasa (Hijau) : 2 Pelayan Firman : **Pdt. Ivonne Maranatha Uneputty**
		09.30	Komisi Anak : Sekolah Minggu
		09.30	Kebaktian Korem : Pelayan Firman : **Ibu Irmanda Y. Soroinsong, S.Si.Teol**
		11.00	Paduan Suara Swara Ananda
		11.00	Latihan Paduan Suara Solafide
		17.00	Kebaktian Umum – Minggu Biasa (Hijau) : 3 Pelayan Firman : **Pdt. Timur Citra Sari**



KEBAKTIAN MINGGU BIASA
MINGGU, 01 NOVEMBER 2026

Tema	**PEMIMPIN YANG DIPIMPIN ALLAH**	
Bacaan	Yosua 3: 7-17 Mazmur 107: 1-7, 33-37	1 Tesalonika 2: 9-23 Matius 23: 1-12
Waktu	**KU (Pukul 07.00)**	**KU (Pukul 09.30)**
Pelayan Firman	**Pdt. Timur Citra Sari**	
Koordinator	Pnt. Yonathan Adi Siswanto	Pnt. Kurniawan Dwiatmojo
Penyerahan Alkitab	Pnt. Ineke Manaseh	Pnt. Andre James Runtuwene
Pembaca Warta	Pnt. Asrindra Basuki Wibowo	Pnt. Dyah Permata
PI & Persembahan	Pnt. Varman Setiawan	Pnt. Lisdianawati Gonawan
Pembaca Alkitab ke-1	Pnt. Sutan Sudrajat	Pnt. Arief Budi
Pembaca Alkitab ke-2	*Bpk. Sansuardi*	*Ibu Ruth Ninajanty*
Penyambut Jemaat	Pnt. Yamozokhi Marunduri	Pnt. Lamtiur br. Manullang
	Pnt. Handi Jauhari	Pnt. Retno Maharsi
	Ibu Endang Sularno, Ibu Ani	Bpk. Saur Silaban, Bpk. Anton Hakim
Kolektan	Pnt. Lionie	Pnt. Kurniati Atje
	Pnt. Sintha Martha Juniaty	Pnt. Febriyanti
	Ibu Elizabeth Atje, Ibu Lanny Ibu Susanti T, Ibu Ratna	Ibu Anna A, Ibu Phang Mi Lan Ibu Melinda, Ibu Rita
Pendamping Komisi Anak	Pnt. Lumena Rinto Prasetyo	
Petugas Komisi Digital Ministry		
Operator PPT	Elan Putra Teja	Elan Putra Teja
Operator Kamera	Andreas Simanjuntak	Andreas Simanjuntak
Sound Man	Agung Budi Santoso	Agung Budi Santoso
Director	Pnt. Lumena Rinto Prasetyo	Pnt. Lumena Rinto Prasetyo
Pemusik/Pemandu/Persembahan Pujian		
Pengiring	Arief Tirtanegara	Arief Tirtanegara
Pemandu Pujian	Team Amabile	Team Amabile
Persembahan Pujian	Luc Sanctus Melodia	Luc Sanctus Melodia
KEBAKTIAN KOREM (pk. 09.30)		
Tempat	Gedung Annex Lt. 4, Ruang Timotius	
Tema	**Gereja Ramah Disabilitas**	
Bacaan	Kisah Para Rasul 8:26-40	
PF	**Pdt. Ivonne Maranatha Uneputty**	
Penatua	Pnt. Nulsirega	
PERSEKUTUAN KOMPA (pk. 09.30)		
Tempat	Gedung Annex Lt. 4, Ruang Paulus	
Tema	**Jungkir Baliknya Dunia**	
Bacaan	2 timotius 4: 1-5	
PF	**Pdt. Sonny Samuel Hasiholan Turnip**	
Penatua	Pnt. Stephen Timotius Gunawan	

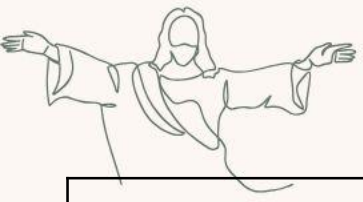

KEBAKTIAN MINGGU BIASA
MINGGU, 08 NOVEMBER 2026

Tema	**"PEMIMPIN YANG MENGENAL ALLAH"**	
Bacaan	Yosua 24: 1-3a; 14-25 Mazmur 78: 1-7	1 Tesalonika 4: 13-18 Matius 25: 1-13
Waktu	**KU (Pukul 07.00)**	**KU (Pukul 09.30)**
Pelayan Firman	**Pdt. Ivonne Maranatha Uneputty**	
Koordinator	Pnt. Nulsirega	Pnt. Sintha Martha Juniaty
Penyerahan Alkitab	Pnt. Lionie	Pnt. Ibena Gulo
Pembaca Warta	Pnt. Ineke Manaseh	Pnt. Wenny Lisa Julius
PI & Persembahan	Pnt. Yamozokhi Marunduri	Pnt. Jeannette Kani *(GKI Melur)*
Pembaca Alkitab ke-1	Pnt. Linda Kristian	Pnt. Tri Wahyuni *(GKI Melur)*
Pembaca Alkitab ke-2	*- Wil. Pisangan Baru -*	*- Wil. Bektim Bekbar -*
Penyambut Jemaat	Pnt. Marrio Indrasakti	Pnt. Varman Setiawan
	Pnt. Suzanty Iskandar	Pnt. Kurniawan Dwiatmojo
		Pnt. Lumena Rinto Prasetyo
Kolektan	Pnt. Sabrina Hutauruk	Pnt. Lisdianawati Gonawan
	Pnt. Suzanty Iskandar	Pnt. Retno Maharsi
Pendamping Komisi Anak	Pnt. Febriyanti	
Petugas Komisi Digital Ministry		
Operator PPT	Yoel Christinno	Yoel Christinno
Operator Kamera	Andrew Immanuel	Andrew Immanuel
Sound Man	Daniel Suteja	Daniel Suteja
Director	Eriko Oktriadi	Eriko Oktriadi
Pemusik/Pemandu/Persembahan Pujian		
Pengiring	Mario B. Hetharia	Michelle C. Hetharia
Pemandu Pujian	Margie, Feni	Margie, Feni
Persembahan Pujian	Paduan Suara Swara Ananda	Paduan Suara Swara Ananda VG LDt

KEBAKTIAN KOREMPA (pk. 09.30)

Tempat	Gedung Annex Lt. 4, Ruang Timotius
Tema	**Komunitas Belas Kasih**
Bacaan	Efesus 4:31-32
PF	**Ibu Irmanda Y. Saroinsong, S.Si.Teol**
Penatua	Pnt. Dyah Permata

KEBAKTIAN UMUM PK 3 (pk. 17.00)

Tema	
Pelayan Firman	**Pdt. Timur Citra Sari**
Koordinator	Pnt. E.F. Erick Latupeirissa
Penyerahan Alkitab	Pnt. Arief Budi
Pembaca Warta	Pnt. E.F. Erick Latupeirissa
PI & Persembahan	Pnt. Arief Budi
Penyambut Jemaat	Pnt. Yonathan Adi Siswanto

BIDANG PEMBINAAN

KOMISI ANAK

Komisi Anak GKI Bekasi Timur mengundang anak-anak untuk ibadah onsite Sekolah Minggu di Gedung Gereja. Kelas mulai dari Frobel (batita - balita) hingga Pra Remaja (1 SMP - 2 SMP) pada pukul 09.30 WIB

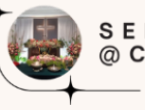

Komisi Anak GKI Bekasi Timur mengajak Bpk., Ibu, Sdr./i, dan aktivis gereja yang terkasih dalam Tuhan Yesus Kristus untuk bergabung dan mengambil bagian dalam kegiatan-kegiatan yang terdapat di Komisi Anak. Info lengkap terdapat pada tautan berikut ini:
https://www.gkibektim.web.id/komisi-anak

Jadwal Mengajar Komisi Anak Minggu 01 November 2026

No.	Kelas	Pemimpin Pujian	Cerita	Aktivitas
1	Kelas Frobel	Adela	Melvin	Feiby
2	Kelas I-II	Icha	Feli	
3	Kelas III	Derma	Derma	Derma
4	Kelas IV	Angel	Angel	Dessy
5	Kelas V	Asep	Reta	
6	Kelas VI	Bertha	Erni	
7	Kelas IV – Pra Remaja	Olyn	Olyn	
Penatua Pendamping (Tgl. 01/11)			**Pnt. Lumena Rinto Prasetyo**	
Penatua Pendamping (Tgl. 08/11)			**Pnt. Febriyanti**	

PRAKTIK LATIHAN BERJEMAAT

Jemaat yang terkasih, mulai bulan Oktober 2026 GKI Bekasi Timur menerima mahasiswi Sekolah Tinggi Filsafat Theologi Jakarta (STFT Jakarta) dari Program Studi Sarjana Filsafat Keilahian (Semester 3), untuk melaksanakan kegiatan Praktik Jemaat 2 di GKI Bekasi Timur, selama 2 bulan (4 Oktober s/d 22 November 2026), atas nama:

1. Dince Marthasya Polin
2. Cleo Yolanda Lumbantobing
3. Tresia Silaban
4. Xenia BCL Br Simbolon

Adapun tugas mereka, sebatas mengamati dan mendampingi kegiatan - kegiatan pelayanan di GKI Bekasi Timur sebagai proses pembelajaran mereka.
Kiranya kita dapat mendukung mereka dalam doa.
Tuhan Yesus memberkati.

Kegiatan Lansia Bulan Ini

Waktu	Kamis, 05 November 2026	Kamis, 12 November 2026
Kebaktian	**Kebaktian Lansia**	**Kebaktian Lansia**
PF	**Pdt. Timur Citra Sari**	**Pdt. Sonny Samuel Hasiholan Turnip**
Liturgis	Ibu Dora Yunita	Ibu Margaretha Sundariana Hartanto
Pemusik	Ibu Cathy (Rapat Pengurus Lansia)	Bpk. Andrew Budiyanto

Waktu	Kamis, 19 November 2026	Kamis, 26 November 2026
Kebaktian	**Kebaktian Lansia**	**Kebaktian Lansia**
PF	**Pdt. Ivonne Maranatha Uneputty**	**Pdt. Timur Citra Sari**
Liturgis	Ibu Shinta Kinasih	Ibu Wiky Rahayu
Pemusik	Bpk. Albert Simorangkir	Ibu Inez Widyati (Acara HUT Lansia)




GKI BEKASI TIMUR
Healing &
Restoration
"Ia menyembuhkan orang-orang yang patah hati dan membalut luka-luka mereka."
Mazmur 147:3
PDT. IVONNE MARANATHA UNEPUTTY
PERSEKUTUAN KOMISI DEWASA
SABTU, 7 NOVEMBER 2026
17.00 | AULA

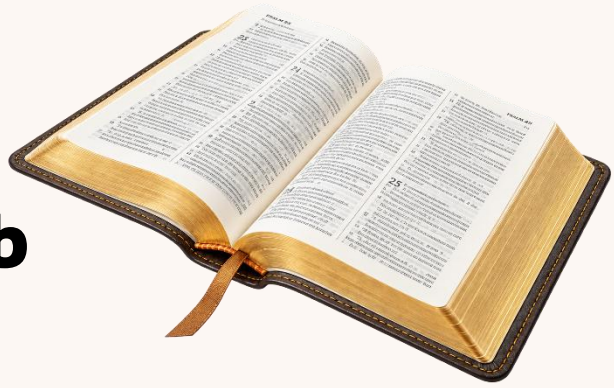

Pemahaman Alkitab

November 2026

Tanpa terasa kita hampir berada di penghujung tahun 2026. Di masa-masa ini sebelum merayakan Natal, kita diajak kembali utk menghayati arti penantian kedatangan Kristus kembali ke dunia. Di tengah segala pergumulan yang dialami, apa yang dapat kita lakukan dalam menantikan kedatanganNya? Bagaimana mempersiapkan hati menanti kedatangan-Nya? Apakah kita bersedia mengenali karya Tuhan ketika jawabanNya berbeda dari harapan kita?

Mari bersama kita refleksikan dalam PA onsite dan online GKI Bekasi Timur. Pada hari :

- **Sabtu, 7 November 2026, pukul 8.30 WIB**
  bersama Pdt Timur Citra Sari (secara onsite di Gereja)
  mari kita memaknai tema "***Ketika Penantian Terasa Lama***"

- **Selasa 17 November 2026 pukul 19.00 WIB**
  bersama Pdt Sonny Turnip (secara online via zoom)
  mari kita memaknai tema
  "***Mengenali Sang Mesias Di Tengah Harapan Manusia***"

  Link Zoom :
  https://us06web.zoom.us/j/86571640138?pwd=snXLLytJSFnbFs2ksMWfFe8MB20X0g.1

  Meeting id : 86571640138
  Pascode : 072171

I N F O M E D I K O

YAYASAN GRIYA KESEHATAN INDONESIA

KLINIK UTAMA MEDIKO

Jalan Bekasi Timur IX No. 6, Jatinegara, Jakarta Timur 13350

Telepon : 021 - 859-10259; 0812 9013 2636

Email : kpmediko2004@gmail.com

**INFORMASI LENGKAP JADWAL PRAKTIK DOKTER
POLIKLINIK UMUM, GIGI, AKUPUNKTUR, FISIOTERAPI
DAN KONSULTASI PSIKOLOGI DAPAT DILIHAT PADA TAUTAN BERIKUT:**

https://www.gkibektim.web.id/mediko



T E N T A N G P E R S E M B A H A N K I T A

Persembahan dapat dilakukan dengan :

Transfer ke nomer rekening-rekening berikut ini :

- Bank Central Asia (AC No. 307-300-4001, a.n. GKI Jabar)
- Bank Mandiri (AC No. 006-00-0702934-5, a.n. GKI Jabar)

atau persembahan dapat dilakukan melalui OVO, GoPay, Dana, Linkaja dan MBanking dengan scan barcode di bawah ini :



LAPORAN PENERIMAAN PERSEMBAHAN

Laporan penerimaan persembahan (Persembahan Bulanan, Syukur, Persepuluhan, dll) yang dimuat dalam WARTA JEMAAT adalah tanggal, nama pemberi persembahan (inisial) dan nilai uang, sebagai pengganti laporan keuangan yang biasa ditempelkan di papan pengumuman. (Bagi jemaat yang membutuhkan info lebih lanjut dapat menghubungi Bendahara MJ).

Majelis Jemaat mengucapkan terima kasih dan mengucap syukur atas semua persembahan yang telah diberikan oleh segenap anggota jemaat dan simpatisan GKI Bekasi Timur.

Data rincian persembahan minggu lalu dan minggu-minggu sebelumnya dapat diunduh di link berikut :

https://drive.google.com/drive/folders/1qrYbGTgOt4JCNj924nzndJII-bWHKPMV?usp=drive_link

PERSEMBAHAN UNTUK PERBAIKAN DAN PERAWATAN GEDUNG GEREJA.

Majelis Jemaat mengundang Jemaat untuk memberikan dukungan bagi perbaikan Gedung Gereja berupa persembahan dana, yang akan dikumpulkan dengan cara :

1. Memasukkan persembahan ke kantong persembahan warna biru.

1. Memasukkan ke dalam Amplop Perawatan dan Pemeliharaan Gedung Gereja, Annex, & Pastori (P2GAP) yang tersedia di lobi gereja dekat tangga masuk;

1. Transfer ke rekening gereja dengan mencantumkan keterangan khusus P2GAP (dapat juga dengan diberi kode 024 pada 3 angka terakhir nilai persembahan, misalnya 1 juta rupiah menjadi Rp. 1.000.024).Jumlah penerimaan dana P2GAP akan diinformasikan dalam warta jemaat setiap minggu.

Kiranya Tuhan menolong kita semua untuk menjadi saluran berkatnya.

LAPORAN PENERIMAAN DANA.

Total dana Perbaikan & Perawatan Gedung Gereja, Annex, & Pastori (P2GAP) yang sudah terkumpul, **sampai dengan tgl. 27 Oktober 2026** adalah:

Saldo awal	Rp. 717.563.667,-
Penerimaan	Rp 5.259.000,-
Saldo akhir	Rp. 722.822.667,-

Terima kasih atas dukungan jemaat. Tuhan memberkati pelayanan kita bersama.

PANITIA RENOVASI GKI BEKASI TIMUR

Majelis Jemaat telah menetapkan panitia Renovasi GKI Bekasi Timur, dengan susunan personal sebagai berikut :

Penasehat : Pdt. Sonny Samuel Hasiholan Turnip
Bpk. Margijanto Djumhari

Ketua : Pnt. Arief Budi
Wakil Ketua : Pnt. Varman Setiawan Solaiman
Bendahara : Ibu Diahjeng Indah F

Tim Teknis : Pnt. Varman Setiawan Solaiman
Bpk. Ignatius Rakhim Ihtiarso
Ibu Renny Sudarmadi

Tim Dana : Pnt. Bertha Deljaem Fuah
Pnt. Imelda Ester Riana Panjaitan

BADAN PEKERJA MAJELIS SINODE
GEREJA KRISTEN INDONESIA
INDONESIAN CHRISTIAN CHURCH
ANGGOTA PERSEKUTUAN GEREJA-GEREJA DI INDONESIA

Sekretariat: Kantor Sinode GKI, Jl. BSD Boulevard Utara SC II No.1, BSD City, Serpong, Tangerang 15331,
Telp. 021-50101936/37, HP. 081806173317, e-mail: bpmsgki@gmail.com, bpms@sinodegki.org,
Website: www.sinodegki.org || Instagram @sinodegki || Facebook @Sinode GKI || YouTube Channel @Informasi BPMS GKI

PESAN PASTORAL
BADAN PEKERJA MAJELIS SINODE
GEREJA KRISTEN INDONESIA
MENYIKAPI KEBAKARAN HUTAN DAN LAHAN DI INDONESIA

Hutan gunung sawah lautan
Simpanan kekayaan
Kini ibu sedang susah
Merintih dan berdoa

Kebakaran hutan dan lahan (Karhutla) terjadi di beberapa wilayah Indonesia. Data dari Nusantara Atlas menunjukkan kumulatif area terbakar terluas di Indonesia meliputi Papua Selatan, Kalimantan Barat, Nusa Tenggara Timur, Kalimantan Tengah, Sumatra Selatan, Kalimantan Selatan, Jawa Timur, Maluku, Nusa Tenggara Barat, dan Kalimantan Timur. Sepanjang tahun 2026 hingga Oktober ini, area hutan dan lahan yang terbakar di Indonesia hampir 2 juta hektare. Adapun jumlah titik panas (*hotspots*) kebakaran hingga 20 Oktober lebih dari 1,1 juta.

Gereja Kristen Indonesia adalah bagian dari Ibu Pertiwi yang pilu menyaksikan Karhutla. Kini saatnya GKI mengimplementasikan Konfesi GKI 2014 dalam karya nyata. Pada Butir 2–6 Konfesi GKI dinyatakan, "*Kami percaya kepada Allah, yang dipanggil Bapa oleh Yesus Kristus, yang di dalam kasih dan kuasa-Nya menciptakan semesta alam, yang memelihara dan mengelola dengan baik lingkungan alam, seperti pemilik taman, yang merawat dan menjaga anak-anak-Nya, seperti ibu atau bapa, yang mengundang dan memanggil kami untuk berperan serta dalam pekerjaan-pekerjaan-Nya yang baik*".

GKI meyakini bahwa Allah adalah pemilik taman serta merawat alam ciptaan-Nya. Terjadinya Karhutla akibat keserakahan, kelalaian, dan kebijakan negara melalui konsesi yang bersifat eksplosif merupakan tindakan perusakan milik Allah (bdk. Mazmur 24:1). Sebagai Pencipta yang mengasihi ciptaan-Nya, Allah merengkuh umat-Nya untuk berperan serta dalam pekerjaan baik untuk ikut menjaga, merawat, dan memulihkan bumi (bdk. Kej. 2:15). Bagi GKI, upaya pemadaman, pemulihan ekosistem gambut/hutan, serta advokasi perlindungan lingkungan adalah bagian utuh dari partisipasi dalam misi Allah (*Missio Dei*) untuk memelihara kehidupan.

Keadaan tersebut mengundang GKI untuk berempati terhadap para korban Karhutla. Mereka meliputi korban jiwa, korban luka-luka, penyintas Karhutla, serta korban Infeksi Saluran Pernapasan

BADAN PEKERJA MAJELIS SINODE
GEREJA KRISTEN INDONESIA
INDONESIAN CHRISTIAN CHURCH
ANGGOTA PERSEKUTUAN GEREJA-GEREJA DI INDONESIA

Sekretariat: Kantor Sinode GKI, Jl. BSD Boulevard Utara SC II No.1, BSD City, Serpong, Tangerang 15331,
Telp. 021-50101936/37, HP. 081806173317, e-mail: bpmsgki@gmail.com, bpms@sinodegki.org,
Website: www.sinodegki.org || Instagram @sinodegki || Facebook @Sinode GKI || YouTube Channel @Informasi BPMS GKI

Akut (ISPA). Keprihatinan mendalam muncul akibat jutaan hektare lahan yang terbakar, yang telah merusak ekosistem, menghilangnya habitat dan ruang hidup satwa liar, serta penurunan kualitas udara akibat kabut asap pekat. Dari sisi sosial ekonomi, terjadi kerugian ekonomi dan terganggunya kehidupan masyarakat, terutama masyarakat dan masyarakat adat. Bagi masyarakat adat, hutan bukan sekadar kawasan geografis atau komoditas ekonomi, melainkan ruang hidup, identitas budaya, ruang spiritual, serta sumber penghidupan utama.

Menyikapi parahnya Karhutla, GKI menyuarakan sikap kepada pemerintah agar mengambil langkah yang cepat, transparan, dan berpihak pada keselamatan rakyat dalam menangani Karhutla secara sungguh-sungguh. Konstitusi Negara Kesatuan Republik Indonesia menyatakan bahwa pemerintah diberi mandat untuk menjamin hak atas lingkungan hidup yang sehat. Undang-Undang Dasar Negara Kesatuan Republik Indonesia Tahun 1945 Pasal 28H ayat (1) menegaskan, "*Setiap orang berhak hidup sejahtera lahir dan batin, bertempat tinggal, dan mendapatkan lingkungan hidup yang baik dan sehat serta berhak memperoleh pelayanan kesehatan*." Tidak seriusnya penanganan Karhutla membuat negara mengabaikan penghormatan, perlindungan, dan pemenuhan Hak Asasi Manusia.

Atas dasar itu, kepada pemerintah kami menyerukan:

1. **Pengakuan Kemanusiaan dan Keselamatan Warga**
   Pemerintah wajib mengutamakan keselamatan jiwa dan perlindungan bagi pihak-pihak yang paling rentan. Warga masyarakat berhak mendapatkan informasi mengenai kualitas udara yang baik dan dapat diakses oleh semua orang melalui penyediaan fasilitas layanan kesehatan secara merata. Perlindungan dan evakuasi darurat bagi anak-anak, lansia, ibu hamil, dan masyarakat adat yang terpapar asap perlu diutamakan.
2. **Penegakan Keadilan Hukum dan Akuntabilitas Tata Kelola Lahan**
   Pemerintah wajib menegakkan keadilan tanpa pandang bulu dan menghentikan kejahatan ekologis. Usut secara tuntas dengan mengambil tindakan tegas bagi seluruh aktor penanggung jawab mulai dari pelaku di lapangan, pemegang izin korporasi, hingga pejabat yang melanggengkannya. Pencabutan izin usaha di wilayah rawan dan tuntut pertanggungjawaban penuh untuk membiayai pemulihan lingkungan yang rusak.
3. **Pencegahan Berkelanjutan dan Perlindungan Ekosistem**
   Pemerintah harus menjaga dan memulihkan bumi sebagai rumah bersama secara konsisten melalui pengalokasian anggaran yang memadai, menyiagakan petugas pemadam, serta merespons dengan cepat terhadap setiap peringatan dini kebakaran. Lakukan pemeliharaan dan pemulihan ekosistem gambut agar krisis lingkungan tidak terus berulang dan merenggut masa depan ciptaan.

BADAN PEKERJA MAJELIS SINODE
GEREJA KRISTEN INDONESIA
INDONESIAN CHRISTIAN CHURCH
ANGGOTA PERSEKUTUAN GEREJA-GEREJA DI INDONESIA

Sekretariat: Kantor Sinode GKI, Jl. BSD Boulevard Utara SC II No.1, BSD City, Serpong, Tangerang 15331,
Telp. 021-50101936/37, HP. 081806173317, e-mail: bpmsgki@gmail.com, bpms@sinodegki.org,
Website: www.sinodegki.org || Instagram @sinodegki || Facebook @Sinode GKI || YouTube Channel @Informasi BPMS GKI

4. **Pemenuhan Hak Masyarakat Adat/Lokal dan Keterbukaan Data Publik**
   Pemerintah wajib menghormati kedaulatan masyarakat adat. Mereka adalah penjaga hutan yang sejati. Dukungan pengembangan kearifan lokal yang ramah lingkungan dengan membuka data kebakaran, pengalokasian anggaran, serta proses hukum secara transparan agar seluruh rakyat dapat mengawasi dengan adil. Prinsip Pencemar Membayar (*Polluter Pays Principle*) perlu ditegakkan secara utuh.

Seruan kepada pemerintah disampaikan GKI sebagai wujud kepedulian dan kecintaan GKI terhadap Indonesia. Di sisi lain, GKI mengajak seluruh anggota jemaat GKI untuk bertindak secara aktif melalui:

1. **Berdoa dengan Hati yang Belas Kasih dan Tekun**
   Berdoa secara tekun dan penuh empati. Bawalah warga terdampak, petugas pemadam, tenaga kesehatan, serta para pengambil keputusan dalam doa pribadi, keluarga, kelompok, dan ibadah jemaat. Doakan keberanian bagi para pemimpin untuk berlaku adil, pemulihan bagi korban, serta kesediaan diri kita sendiri untuk bertobat dan berubah.
2. **Menggerakkan Diakonia yang Utuh, Adil, dan Berdampak Panjang**
   Hadirkan diakonia yang utuh dan adil bagi korban Karhutla melalui tiga langkah: karitatif dengan menyalurkan bantuan darurat dan medis tanpa diskriminasi; reformatif, melalui pendampingan advokasi hak lingkungan hidup serta perbaikan kebijakan; dan transformatif, dengan memberdayakan masyarakat melalui pertanian ramah lingkungan, ekonomi hijau, serta restorasi ekosistem gambut yang berkelanjutan.
3. **Mempraktikkan Pertobatan Ekologis dalam Kesederhanaan Hidup**
   Ubah kebiasaan sehari-hari dan praktik usaha kita. Hindari pembakaran sampah/lahan, kurangi pemborosan, serta periksa tanggung jawab lingkungan dalam kegiatan usaha, pekerjaan pribadi, maupun pengadaan kebutuhan gereja. Bagi anggota jemaat yang memiliki kewenangan atau jabatan publik/swasta, gunakanlah kewenangan tersebut untuk melindungi alam dan mencegah kerusakan.
4. **Menjalankan Tanggung Jawab Kewargaan demi Keadilan**
   Suarakan kebenaran dan keadilan secara bijak. Sampaikan aspirasi masyarakat secara damai, berbasis data yang valid, dan secara konsisten. Mintalah kejelasan serta ketegasan kebijakan dari pemerintah. Periksa kebenaran informasi sebelum membagikannya serta hindari tuduhan atau prasangka terhadap kelompok mana pun tanpa bukti yang sah.
5. **Membina Jemaat Intergenerasional Penjaga Lingkungan Hidup**
   Hadirkan tema keutuhan ciptaan dan keadilan lingkungan dalam seluruh ruang pembinaan jemaat. Jadikan Sekolah Minggu, katekisasi, kelompok pendalaman Alkitab, hingga ibadah keluarga sebagai ruang perjumpaan di mana anak-anak, pemuda, orang tua, dan lansia dapat

BADAN PEKERJA MAJELIS SINODE
GEREJA KRISTEN INDONESIA
INDONESIAN CHRISTIAN CHURCH
ANGGOTA PERSEKUTUAN GEREJA-GEREJA DI INDONESIA

Sekretariat: Kantor Sinode GKI, Jl. BSD Boulevard Utara SC II No.1, BSD City, Serpong, Tangerang 15331,
Telp. 021-50101936/37, HP. 081806173317, e-mail: bpmsgki@gmail.com, bpms@sinodegki.org,
Website: www.sinodegki.org || Instagram @sinodegki || Facebook @Sinode GKI || YouTube Channel @Informasi BPMS GKI

saling mendengarkan, belajar, serta bergandengan tangan menghayati panggilan iman menjaga alam.

Pada akhirnya, mari kita semua berdoa dan berkarya untuk menjadi komunitas kasih dan pemulih bagi Ibu Pertiwi, bangsa di mana kita diutus oleh Allah untuk merawat dan memelihara seluruh ciptaan-Nya. Kita meyakini bahwa kasih dan anugerah penyertaan Allah di dalam Yesus Kristus, Sang Penyelamat, serta dengan kuasa Roh Kudus akan menguatkan warga terdampak, memulihkan bumi yang terluka, serta memelihara perjuangan kita bersama untuk mewujudkan keutuhan ciptaan.

Salam kami,
Badan Pekerja Majelis Sinode
Gereja Kristen Indonesia

Pdt. Setyahadi
Ketua Umum

Pdt. Suhud Setyowardono
Sekretaris Umum

SARPEN – P2GAP
LAPORAN PEKERJAAN PENGASPALAN

PEKERJAAN PERBAIKAN ASPAL HALAMAN PARKIR GEREJA TELAH DILAKSANAKAN PADA TANGGAL 23 – 24 SEPTEMBER 2026

SETELAH INI AKAN DILANJUTKAN DENGAN PEMBUATAN GARIS MARKA DAN PEMASANGAN STOPPER MOBIL

FOTO PROSES PEKERJAAN PENGASPALAN




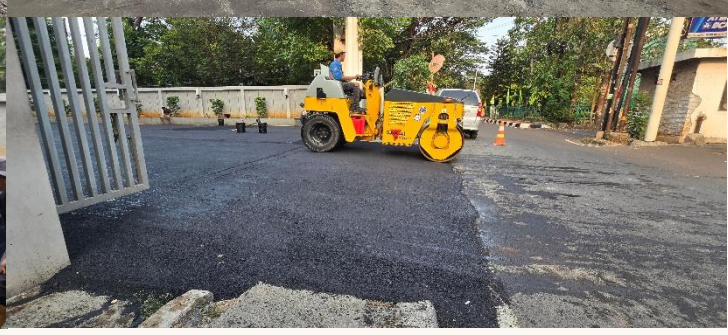

FOTO HASIL AKHIR PENGASPALAN





SAMPAH

ADALAH MATERIAL SISA DARI AKTIFITAS DOMESTIK RUMAH TANGGA ATAU INDUSTRI.

TUMPUKAN SAMPAH YANG TIDAK DIKELOLA BERTRANSFORMASI MENJADI **BENCANA EKOLOGIS**

YANG **MENGANCAM** KESEHATAN MAKHLUK HIDUP DAN **KELESTARIAN BUMI**

PENIMBUNAN SAMPAH DI TPA MEMICU **PENCEMARAN AIR LINDI** HINGGA

PELEPASAN GAS METANA YANG MEMPERCEPAT **PEMANASAN GLOBAL**

MENYELAMATKAN LINGKUNGAN TIDAK BISA LAGI HANYA SLOGAN

" BUANGLAH SAMPAH PADA TEMPATNYA "

MELALUI PENANGANAN SAMPAH : SAMPAH DIPILAH BERDASARKAN JENISNYA

ORGANIK & ANORGANIK

MENGOLAH SAMPAH ORGANIK MENJADI PUPUK KOMPOS



SAMPAH ORGANIK

MENYALURKAN SAMPAH ORGANIK LAYAK JUAL KE BANK SAMPAH



SAMPAH ANORGANIK

GKI BEKTIM IKUT SERTA DALAM PROGRAM PEMERINTAH DAERAH DALAM MEMILAH SAMPAH



- KOTAK SAMPAH TERDIRI DARI KOTAK **ORGANIK & ANORGANIK**
- JEMAAT DIHARAPKAN MEMBUANG SAMPAH SESUAI DENGAN JENISNYA
- KOTAK SAMPAH TERSEDIA DIAREA GEDUNG GEREJA, KLINIK & GEDUNG ANNEX

YUK KENALI JENIS SAMPAH DAN TEMPAT BUANGNYA UNTUK LINGKUNGAN GEREJA YANG BERSIH & SEHAT

BUANG SISA MAKANAN KEDALAM KOTAK ORGANIK



BUANG KEMASAN MAKANAN KEDALAM KOTAK ANORGANIK



BUANG BOTOL, KALENG, KERTAS KEDALAM KOTAK ANORGANIK



Lampiran



🌿 Langkah kecil untuk lingkungan yang lebih baik.

Mulai 1 Agustus 2026, bunga papan tidak lagi diperkenankan di area Ruang Duka Semayam (Lt. 5–7) dan Ruang Ibadah Kremasi (Lt. 8).

Sebagai alternatif, kami menyediakan:
🤍 Bunga Standing
💜 Bunga Papan Digital (DigiFlora)

Mari bersama mendukung penghormatan yang tetap bermakna sekaligus lebih ramah lingkungan.

Terima kasih atas pengertian dan kerja sama Anda.

#RumahDukaTABITHA #RamahLingkungan #DigiFlora #BungaStanding #RumahDuka #Krematorium #TabithaPeduliLingkungan




PRESIDENT UNIVERSITY
Executive Education
pdc
Professional Certification
APTIKNAS
Asosiasi Pengusaha TIK Nasional
Indonesian ICT Business Association
521 TALENTA
jababeka
TECH & INDUSTRY
CAREER
DAY 2026
Join us at the job fair and career expo for networking opportunities, workshops, and on-the-spot interviews.
Kamis,
19 Nov, 2026
09.00 - 17.00 wib
President University
Convention Centre
Registrasi Pendaftaran
Informasi Pendaftaran :
https://s.id/jababekajobfair
Ibu Dyah - 089636535263
s.id

PLATFORM MEDIA SOSIAL GKI BEKASI TIMUR

@gkibektim

@gki.bektim

http://gkibektim.web.id

@gkibektim